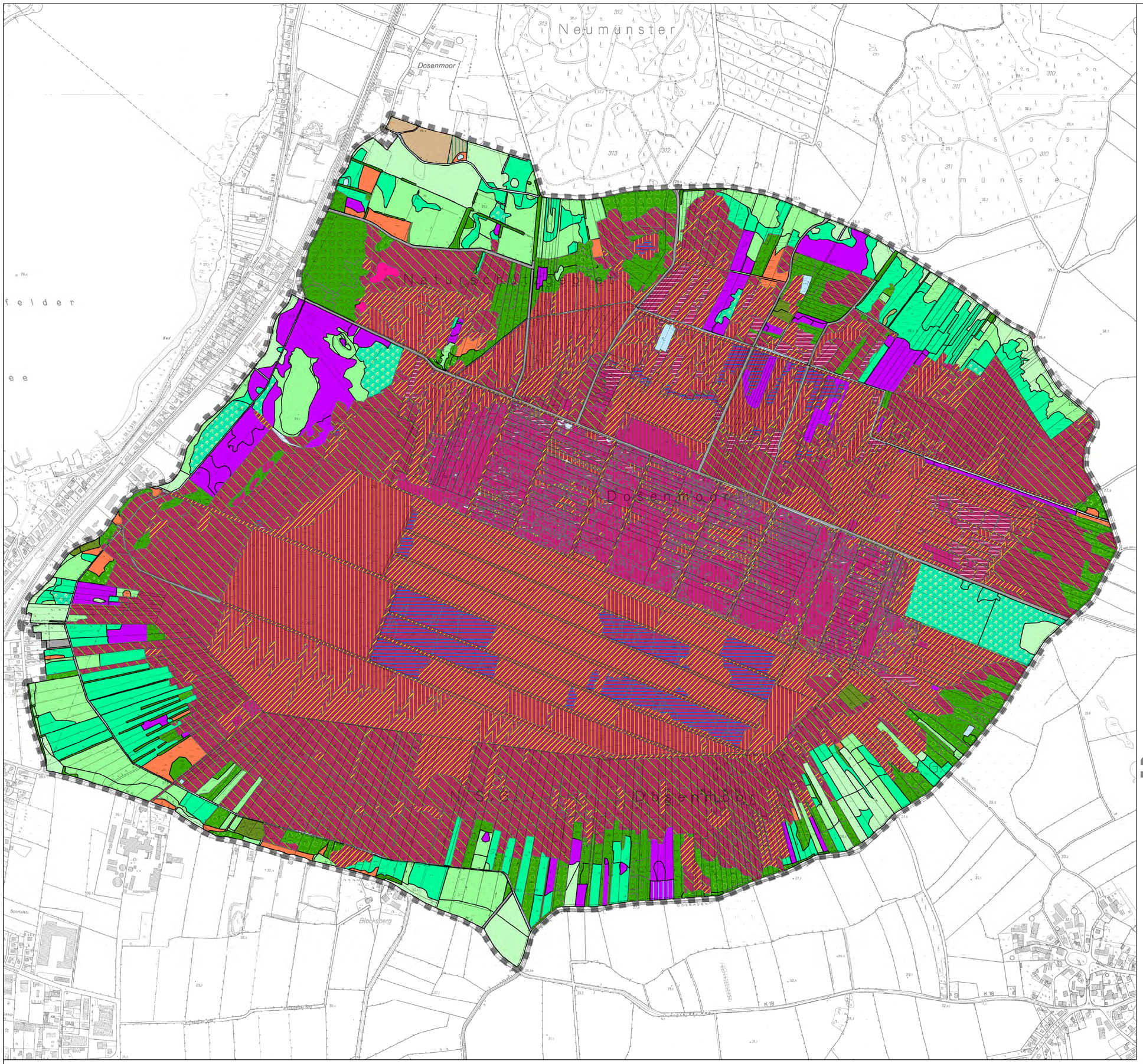

Biotoptypen der Hochmoore (differenziert)

- Torfstichgebiete
- Heidekrautstadien
- Wollgras-Stadium
- Regenerationsflächen, z.T überstaut
- Pfeingrasstadium
- Birkenstadium
- MS/SVd

Sonstige Biotoptypen

N Gehölzfreie Biotope der Niedermoore, Sümpfe und Ufer

- 6.1 NS Niedermoore, Sümpfe
- 6.2 NR Landröhrichte

F Binnengewässer

- 4.4 FG Künstl. Fließgewässer, Gräben
- 4.6 FK Kleingewässer

W Wälder, Gebüsche

- 2.1 WB Bruchwald und -gebüsch
- 2.5 WL Bodensaurer Wald
- 2.6 WG Sonstiges Gebüsch
- 2.8 WF Sonstiger flächenhaft nutzungsgeprägter Wald
- 2.9 WP Pionierwald
- 2.10 WO Waldlichtungsflur

H Gehölze und sonstige Baumstrukturen

- 3.1 HW Knicks, Wallhecken
- 3.2 HF Feldhecken, ebenerdig
- 3.3 HG Sonst. Gehölze

T Heiden, Magerrasen, Binnendünen

- 7.2 TR Mager- und Trockenrasen

G Grünland

- 8.1 GM Mesophiles Grünland
- 8.2 GN Seggen- und binsenreiche Naßwiesen
- 8.3 GF Sonst. Feucht- und Naßgrünland
- 8.4 GI Artenarmes Intensivgrünland

R Ruderalfluren

- 10.1 RH (Halb-)Ruderale Gras- und Staudenfluren

A Acker- und Gartenbau

- 9.1 AA Acker
- 9.3 AB Weihnachtsbaumkultur

S Siedlungsbiotope

- 12.6 SG sonstiges Biotop der Grünflächen
- 12.7 SV Straßen/Wege

Grenze FFH-Gebiet

0 187,5 375 562,5 750 Meter

Managementplan

FFH-Gebiet DE 1826-301

"Naturschutzgebiet Dosenmoor"

Karte 2 - Biotoptypen -

Schleswig-Holstein
Ministerium für Energiewende, Landwirtschaft, Umwelt und ländliche Räume

Maßstab: 1 : 5.500 **Stand:** 15.11.2015

Bearbeitung: Projektgruppe NATURA 2000

Kartengrundlage: DGK5-V, ©LVermGeo-SH **fachlich:** Mordhorst **kartogr./GIS:** Mordhorst