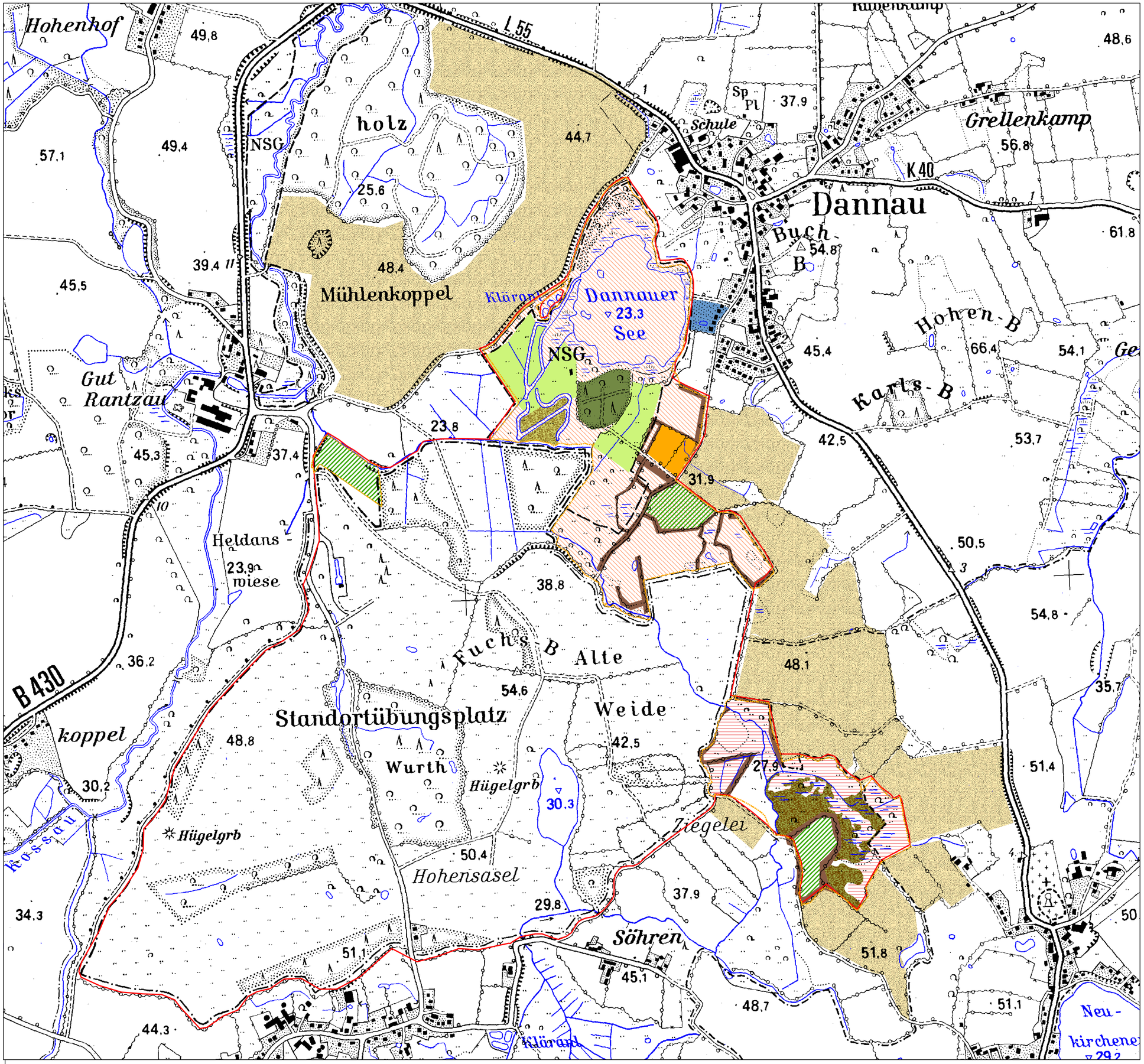

Legende

Geltungsbereich

FFH-Gebietsgrenze

Maßnahmen

6.3. Weitergehende Entwicklungsmaßnahmen

6.3.1.1. Prüfung, ob die vorhandenen Drainagen im Einzugsgebiet des Dannauer Sees entfertn werden können

6.3.1.2. 6.3.2.2. Anlage von Schutzstreifen auf den im Geltungsbereich gelegenen Äckern/ Intesivgrünland

6.3.1.3. 6.3.2.1. Stringente Einhaltung zumindest der guten fachlichen Praxis, insb. zum Einsatz von Dünge- und Pflanzenschutzmitteln und/oder Anlage von Schutzstreifen auf den an den Geltungsbereich angrenzenden Äckern/ Intensivgrünland

6.3.1.4. Verzicht auf Düngung, Kalkung und Ausbringung von PSM auf den an den Dannauer See angrenzenden Gärten, sowie Verlegung der Komposthaufen in höher gelegene Bereiche

6.3.1.5. Entfernung der Misthaufen auf der im Geltungsbereich gelegenen Pferdekoppel, sowie Verzicht auf Anlage neuer Misthaufen

6.3.1.6. Umsetzung der Absprache zur sukzessiven Entnahme standortfremder Gehölze innerhalb des an den LRT 9130 angrenzenden Mischwaldes

6.3.1.7. Verzicht auf Unterhaltung/Pflege der mit Schilf bestandenen Überschwemmungsbereiche zwischen den Flusswindungen (Sukzession)

6.3.1.8. Fortführung der Entfernung des Riesen-Bärenklaus

6.3.1.9. 6.3.2.5. Schutz, Erhalt und Pflege bestehender Knicks

6.3.2.3. Verzicht auf Unterhaltung/Pflege der nicht zugänglichen, mit Schilf bestandenen Flächen

6.3.2.4. Entfernen des Riesen-Bärenklaus

0 100 200 300 400 Meter

Managementplan

FFH 1729-391 "Dannauer See und Hohensasel und Umgebung"

Karte 3b
- Weiterg. Entwicklungsmaßnahmen -

SH Schleswig-Holstein
Ministerium für Energiewende, Landwirtschaft, Umwelt und ländliche Räume

Maßstab: 1 : 6.000	**Stand:** 23.11.2016
Bearbeitung: Projektgruppe NATURA 2000	
Kartengrundlage: DGK5-V, ©LVermGeo-SH	**fachlich:** 5N13 **kartogr./GIS:** 5N13