

- Teilgebiet "Königsmoor-Ost"
- Naturschutzgebiet
- FFH-Gebiet DE 1622-391
"Moore der Eider-Treene-Sorge-Niederung"
- EU-Vogelschutzgebiet DE 1622-493
"Eider-Treene-Sorge-Niederung"
- Sonstiges FFH-Gebiet
- Sonstige SPA/EU-Vogelschutzgebiete

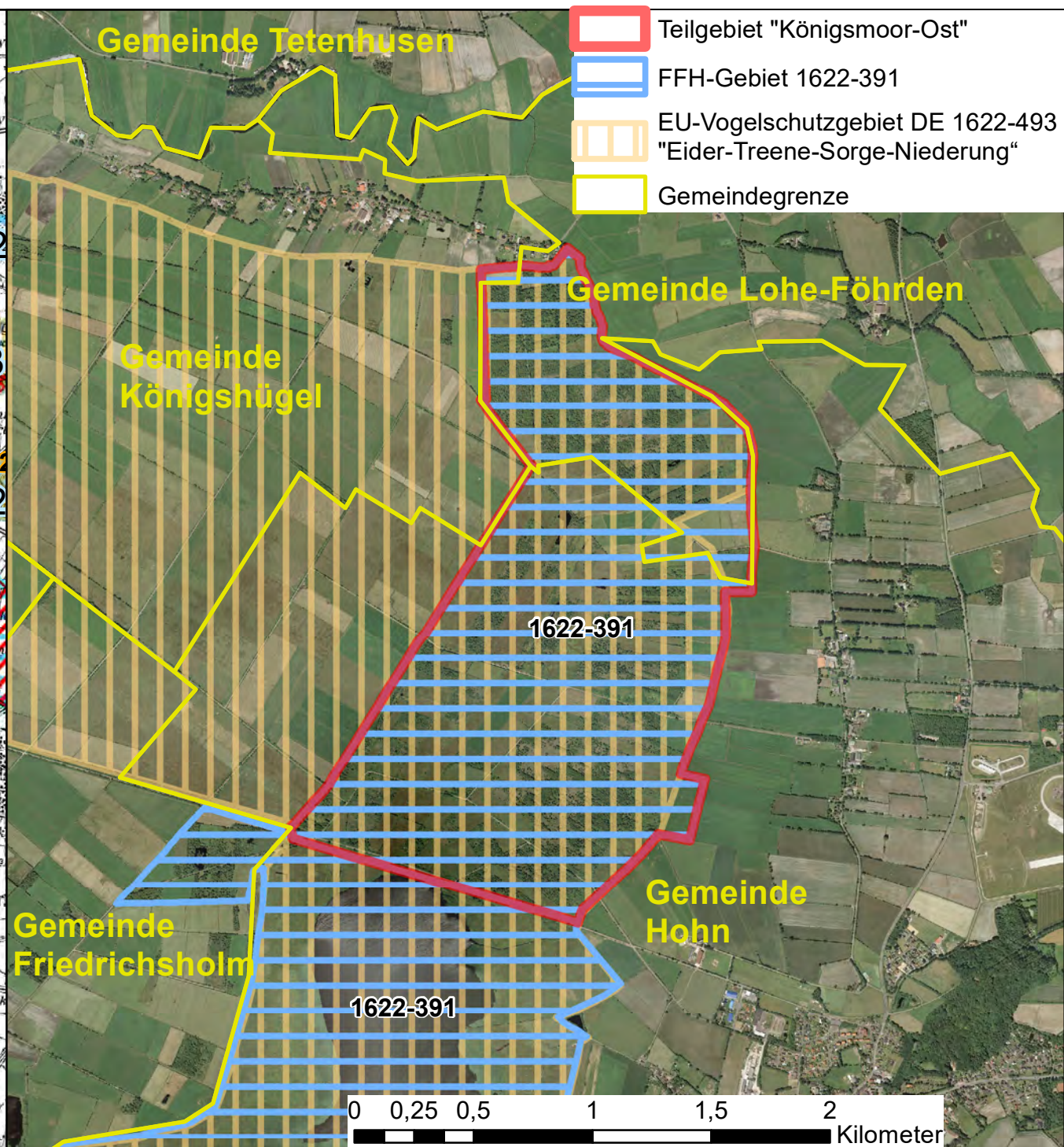

- Teilgebiet "Königsmoor-Ost"
- FFH-Gebiet 1622-391
- EU-Vogelschutzgebiet DE 1622-493
"Eider-Treene-Sorge-Niederung"
- Gemeindegrenze

Managementplan

FFH-Gebiet DE 1622-391 "Moore der Eider-Treene-Sorge-Niederung" und das EU-Vogelschutzgebiet DE 1622-493 "Eider-Treene-Sorge-Niederung" - Teilgebiet "Königsmoor-Ost" -

Karte 1a - Übersicht -

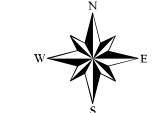

Schleswig-Holstein
Ministerium für Energiewende,
Landwirtschaft, Umwelt, Natur
und Digitalisierung

Maßstab: 1: 100.000 (l.)
1: 25.000 (o.) **Stand:** 1.12.2017

Bearbeitung:
Projektgruppe
NATURA 2000

Kartengrundlage: DGK-100, ©LVermGeo-SH **fachlich:** Mordhorst **kartogr./GIS:** Mordhorst