

0

1 km

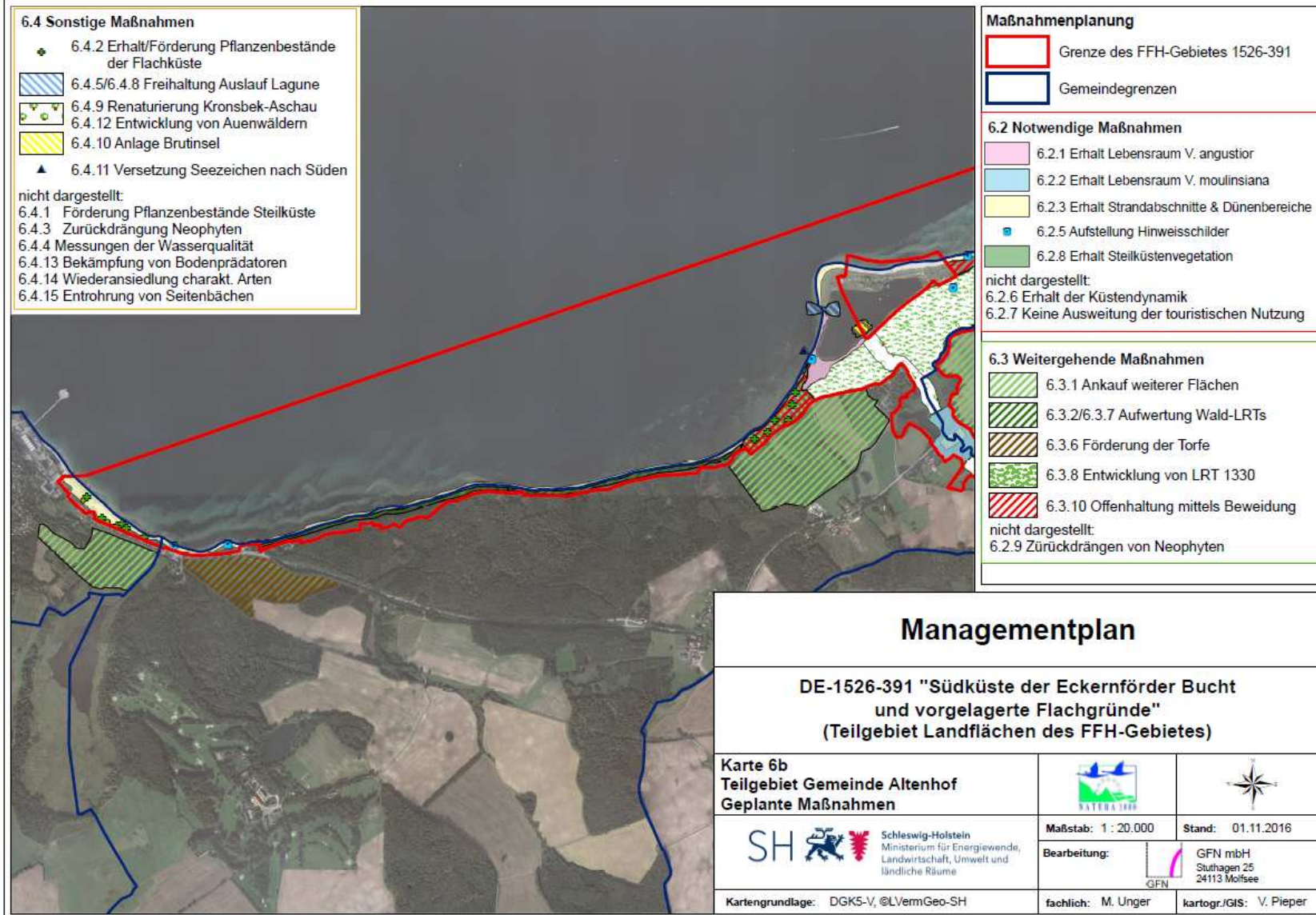

- 6.4 Sonstige Maßnahmen**
- ◆ 6.4.2 Erhalt/Förderung Pflanzenbestände der Flachküste
 - ▨ 6.4.5/6.4.8 Freihaltung Auslauf Lagune
 - ▨ 6.4.9 Renaturierung Kronsbek-Aschau
 - ▨ 6.4.12 Entwicklung von Auenwäldern
 - ▨ 6.4.10 Anlage Brutinsel
 - ▲ 6.4.11 Versetzung Seezeichen nach Süden
- nicht dargestellt:
- 6.4.1 Förderung Pflanzenbestände Steilküste
 - 6.4.3 Zurückdrängung Neophyten
 - 6.4.4 Messungen der Wasserqualität
 - 6.4.13 Bekämpfung von Bodenprädatoren
 - 6.4.14 Wiederansiedlung charakt. Arten
 - 6.4.15 Entrohrung von Seitenbächen

- Maßnahmenplanung**
- ▭ Grenze des FFH-Gebietes 1526-391
 - ▭ Gemeindegrenzen
- 6.2 Notwendige Maßnahmen**
- ▨ 6.2.1 Erhalt Lebensraum V. angustior
 - ▨ 6.2.2 Erhalt Lebensraum V. moulińska
 - ▨ 6.2.3 Erhalt Strandabschnitte & Dünenbereiche
 - ◆ 6.2.5 Aufstellung Hinweisschilder
 - ▨ 6.2.8 Erhalt Steilküstenvegetation
- nicht dargestellt:
- 6.2.6 Erhalt der Küstendynamik
 - 6.2.7 Keine Ausweitung der touristischen Nutzung
- 6.3 Weitergehende Maßnahmen**
- ▨ 6.3.1 Ankauf weiterer Flächen
 - ▨ 6.3.2/6.3.7 Aufwertung Wald-LRTs
 - ▨ 6.3.6 Förderung der Torfe
 - ▨ 6.3.8 Entwicklung von LRT 1330
 - ▨ 6.3.10 Offenhaltung mittels Beweidung
- nicht dargestellt:
- 6.2.9 Zurückdrängen von Neophyten

Managementplan

DE-1526-391 "Südküste der Eckernförder Bucht und vorgelagerte Flachgründe"
(Teilgebiet Landflächen des FFH-Gebietes)

Karte 6b
Teilgebiet Gemeinde Altenhof
Geplante Maßnahmen

SH  Schleswig-Holstein
Ministerium für Energiewende,
Landwirtschaft, Umwelt und
ländliche Räume



Maßstab: 1 : 20.000

Stand: 01.11.2016

Bearbeitung:

 GFN mbH
Stuthagen 25
24113 Molfsee

Kartengrundlage: DGK5-V, @LVermGeo-SH

fachlich: M. Unger

kartogr./GIS: V. Pieper

0  1 km

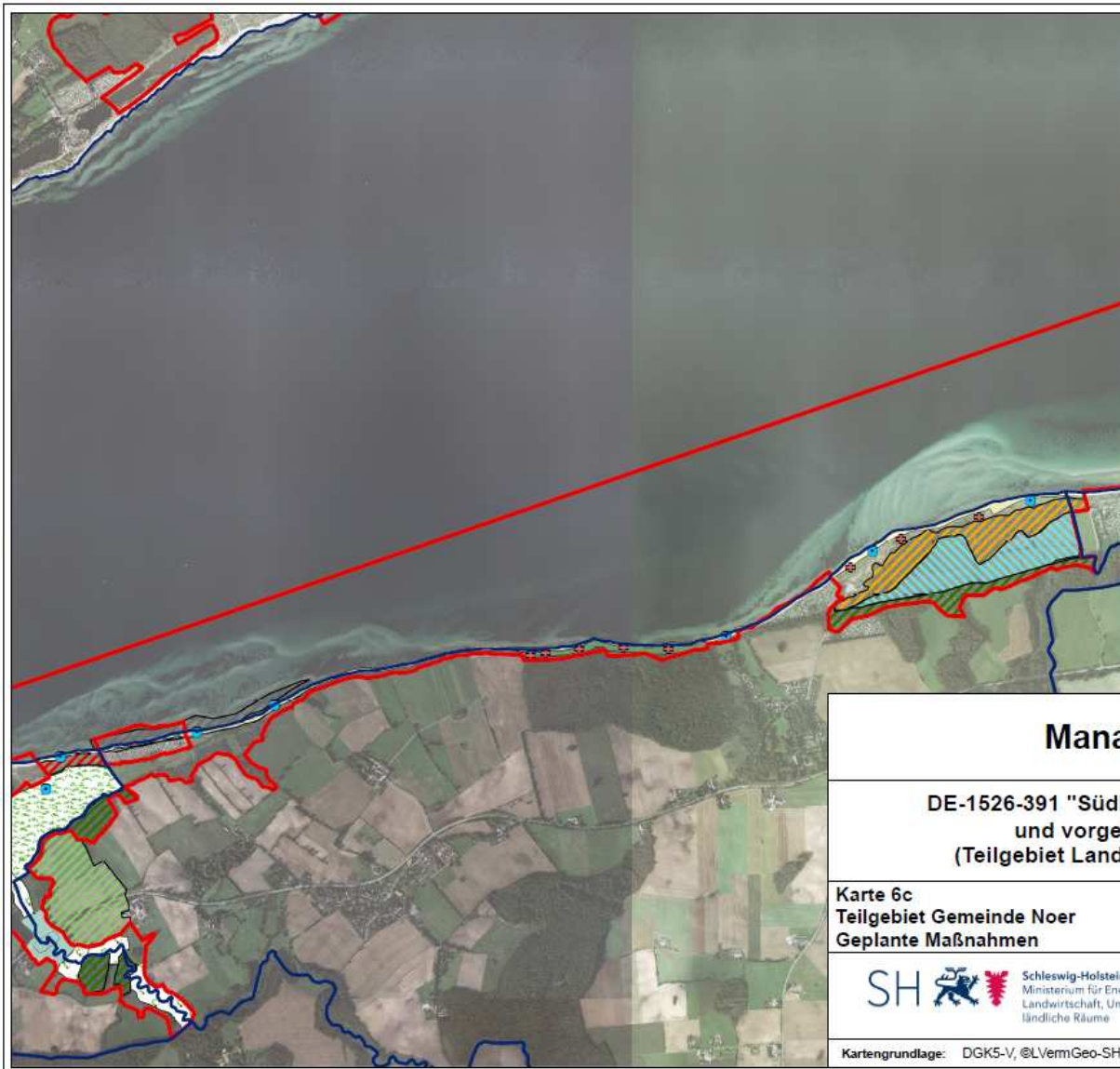

| Maßnahmenplanung | |
|--|---|
| | Grenze des FFH-Gebietes 1526-391 |
| | Gemeindegrenzen |
| 6.2 Notwendige Maßnahmen | |
| | 6.2.3 Erhalt Strand- & Dünenbereiche |
| | 6.2.5 Aufstellung Hinweisschilder |
| | 6.2.8 Erhalt Steilküstenvegetation |
| nicht dargestellt: | |
| 6.2.4 Erhalt der Höhlenbäume | |
| 6.2.6 Erhalt Ufer- & Küstendynamik | |
| 6.2.7 Keine Ausweitung der touristischen Nutzung | |
| 6.3 Weitergehende Maßnahmen | |
| | 6.3.1 Ankauf weiterer Flächen |
| | 6.3.2 Aufwertung Wald-LRTs |
| | 6.3.13 Förderung naturnaher Wälder |
| | 6.3.14 Förderung naturnaher Eichenwälder |
| | 6.3.15 Errichtung von Treibselldünen |
| nicht dargestellt: | |
| 6.3.11 Zurückdrängung von Neophyten | |
| 6.3.12 Verzicht auf Holzeinschlag in Steilhängen | |
| 6.4 Sonstige Maßnahmen | |
| | 6.4.1 Förderung Pflanzenbestände Steilküste |
| | 6.4.16 Vernässung und Sukzession |
| nicht dargestellt: | |
| 6.4.2 Förderung Pflanzenbestände der Flachküste | |
| 6.4.3 Zurückdrängen von Neophyten | |
| 6.4.4 Messung der Wasserqualität | |
| 6.4.5 Offenhaltung freier Gewässerausläufe | |

Managementplan

DE-1526-391 "Südküste der Eckernförder Bucht
und vorgelagerte Flachgründe"
(Teilgebiet Landflächen des FFH-Gebietes)

Karte 6c
Teilgebiet Gemeinde Noer
Geplante Maßnahmen



Schleswig-Holstein
Ministerium für Energiewende,
Landwirtschaft, Umwelt und
ländliche Räume



Maßstab: 1 : 22.000



Stand: 01.11.2016

Bearbeitung:

GFN mbH
Stuthagen 25
24113 Molfsee

Kartengrundlage: DGK5-V, @LVermGeo-SH

fachlich: M. Unger

kartogr./GIS: V. Pieper

0 1 km

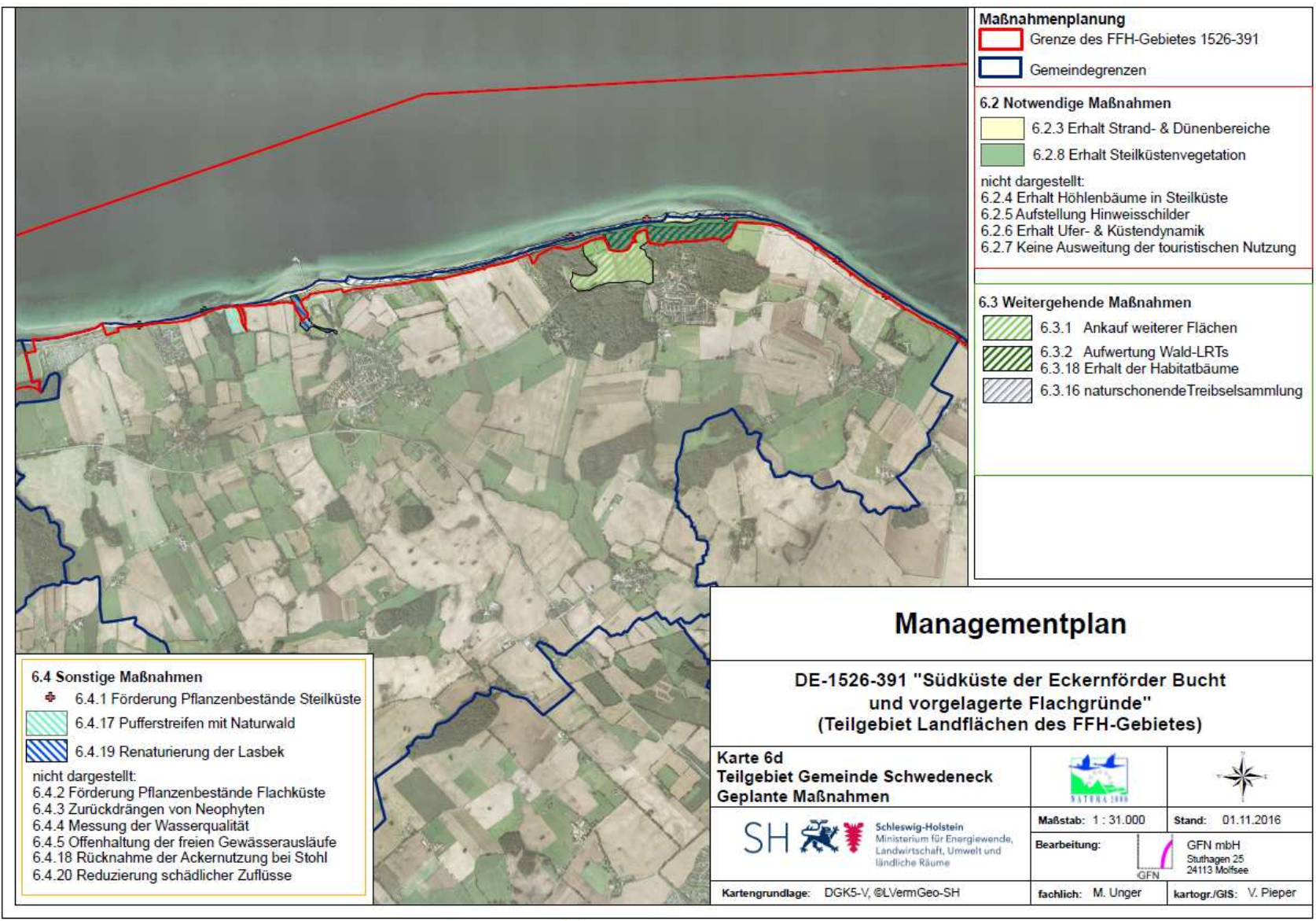

| | |
|--|---|
| Maßnahmenplanung | |
| | Grenze des FFH-Gebietes 1526-391 |
| | Gemeindegrenzen |
| 6.2 Notwendige Maßnahmen | |
| | 6.2.3 Erhalt Strand- & Dünenbereiche |
| | 6.2.8 Erhalt Steilküstenvegetation |
| nicht dargestellt: | |
| 6.2.4 Erhalt Höhlenbäume in Steilküste | |
| 6.2.5 Aufstellung Hinweisschilder | |
| 6.2.6 Erhalt Ufer- & Küstendynamik | |
| 6.2.7 Keine Ausweitung der touristischen Nutzung | |
| 6.3 Weitergehende Maßnahmen | |
| | 6.3.1 Ankauf weiterer Flächen |
| | 6.3.2 Aufwertung Wald-LRTs |
| | 6.3.18 Erhalt der Habitatbäume |
| | 6.3.16 naturschonende Treibsel Sammlung |

| | |
|--|---|
| 6.4 Sonstige Maßnahmen | |
| | 6.4.1 Förderung Pflanzenbestände Steilküste |
| | 6.4.17 Pufferstreifen mit Naturwald |
| | 6.4.19 Renaturierung der Lasbek |
| nicht dargestellt: | |
| 6.4.2 Förderung Pflanzenbestände Flachküste | |
| 6.4.3 Zurückdrängen von Neophyten | |
| 6.4.4 Messung der Wasserqualität | |
| 6.4.5 Offenhaltung der freien Gewässerausläufe | |
| 6.4.18 Rücknahme der Ackernutzung bei Stohl | |
| 6.4.20 Reduzierung schädlicher Zuflüsse | |

Managementplan

DE-1526-391 "Südküste der Eckernförder Bucht und vorgelagerte Flachgründe"
(Teilgebiet Landflächen des FFH-Gebietes)

| | | |
|--|--|-------------------------|
| Karte 6d Teilgebiet Gemeinde Schwedeneck Geplante Maßnahmen | | |
| | Maßstab: 1 : 31.000 | Stand: 01.11.2016 |
| Bearbeitung: | GFN mbH Stuthagen 25 24113 Molfsee | |
| Kartengrundlage: DGK5-V, @LVermGeo-SH | fachlich: M. Unger | kartogr./GIS: V. Pieper |



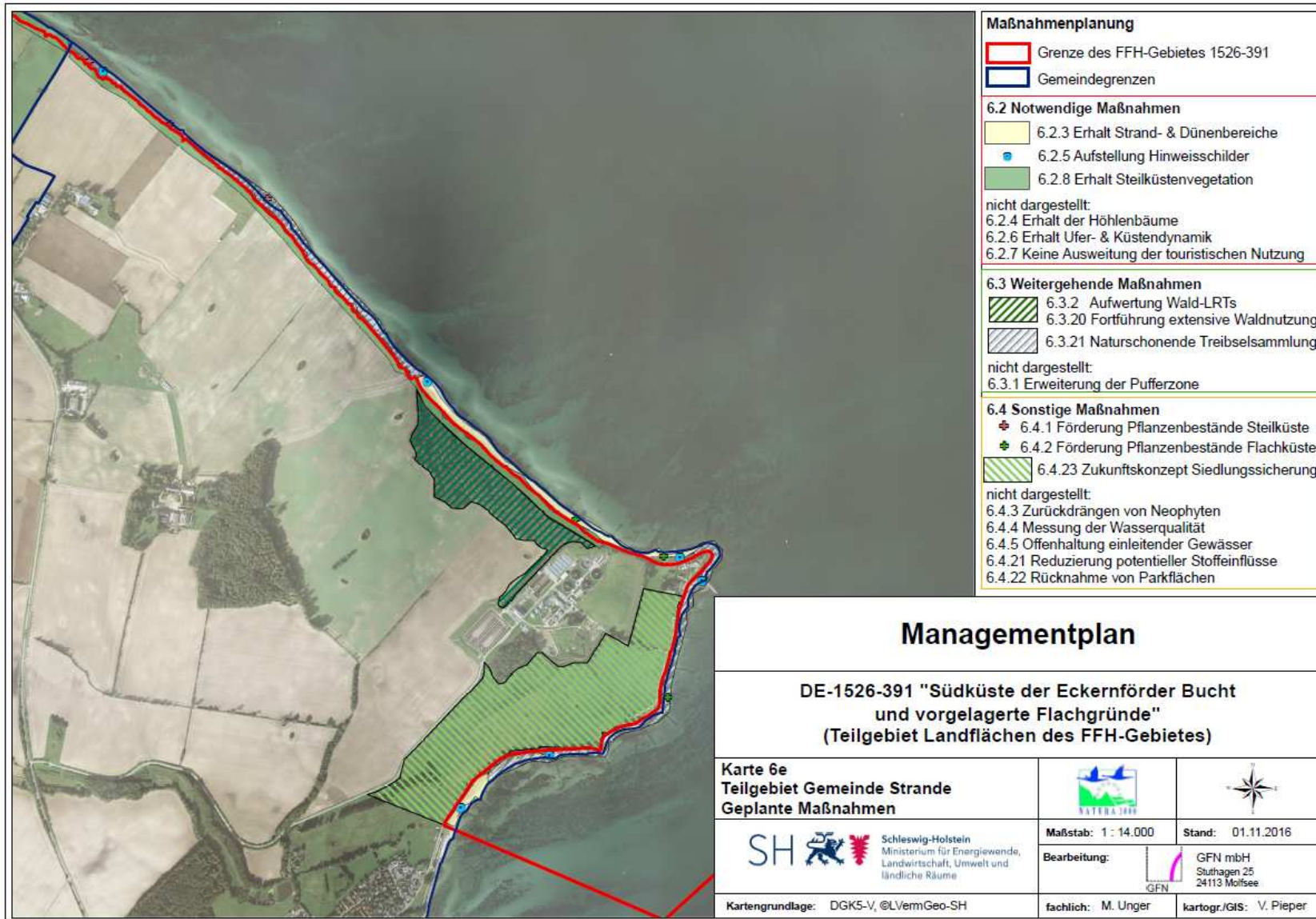

- Maßnahmenplanung**
- Grenze des FFH-Gebietes 1526-391
 - Gemeindegrenzen
- 6.2 Notwendige Maßnahmen**
- 6.2.3 Erhalt Strand- & Dünenbereiche
 - 6.2.5 Aufstellung Hinweisschilder
 - 6.2.8 Erhalt Steilküstenvegetation
- nicht dargestellt:
 6.2.4 Erhalt der Höhlenbäume
 6.2.6 Erhalt Ufer- & Küstendynamik
 6.2.7 Keine Ausweitung der touristischen Nutzung
- 6.3 Weitergehende Maßnahmen**
- 6.3.2 Aufwertung Wald-LRTs
 - 6.3.20 Fortführung extensive Waldnutzung
 - 6.3.21 Naturschonende Treibselnsammlung
- nicht dargestellt:
 6.3.1 Erweiterung der Pufferzone
- 6.4 Sonstige Maßnahmen**
- ✦ 6.4.1 Förderung Pflanzenbestände Steilküste
 - ✦ 6.4.2 Förderung Pflanzenbestände Flachküste
 - 6.4.23 Zukunftskonzept Siedlungssicherung
- nicht dargestellt:
 6.4.3 Zurückdrängen von Neophyten
 6.4.4 Messung der Wasserqualität
 6.4.5 Offenhaltung einleitender Gewässer
 6.4.21 Reduzierung potentieller Stoffeinträge
 6.4.22 Rücknahme von Parkflächen

Managementplan

**DE-1526-391 "Südküste der Eckernförder Bucht
 und vorgelagerte Flachgründe"
 (Teilgebiet Landflächen des FFH-Gebietes)**

**Karte 6e
 Teilgebiet Gemeinde Strande
 Geplante Maßnahmen**



SH **Schleswig-Holstein**
 Ministerium für Energiewende,
 Landwirtschaft, Umwelt und
 ländliche Räume

Maßstab: 1 : 14.000

Stand: 01.11.2016

Bearbeitung:

GFN mbH
 Stuthagen 25
 24113 Molfsee

Kartengrundlage: DGK5-V, @LVermGeo-SH

fachlich: M. Unger

kartogr./GIS: V. Pieper

0 1 km