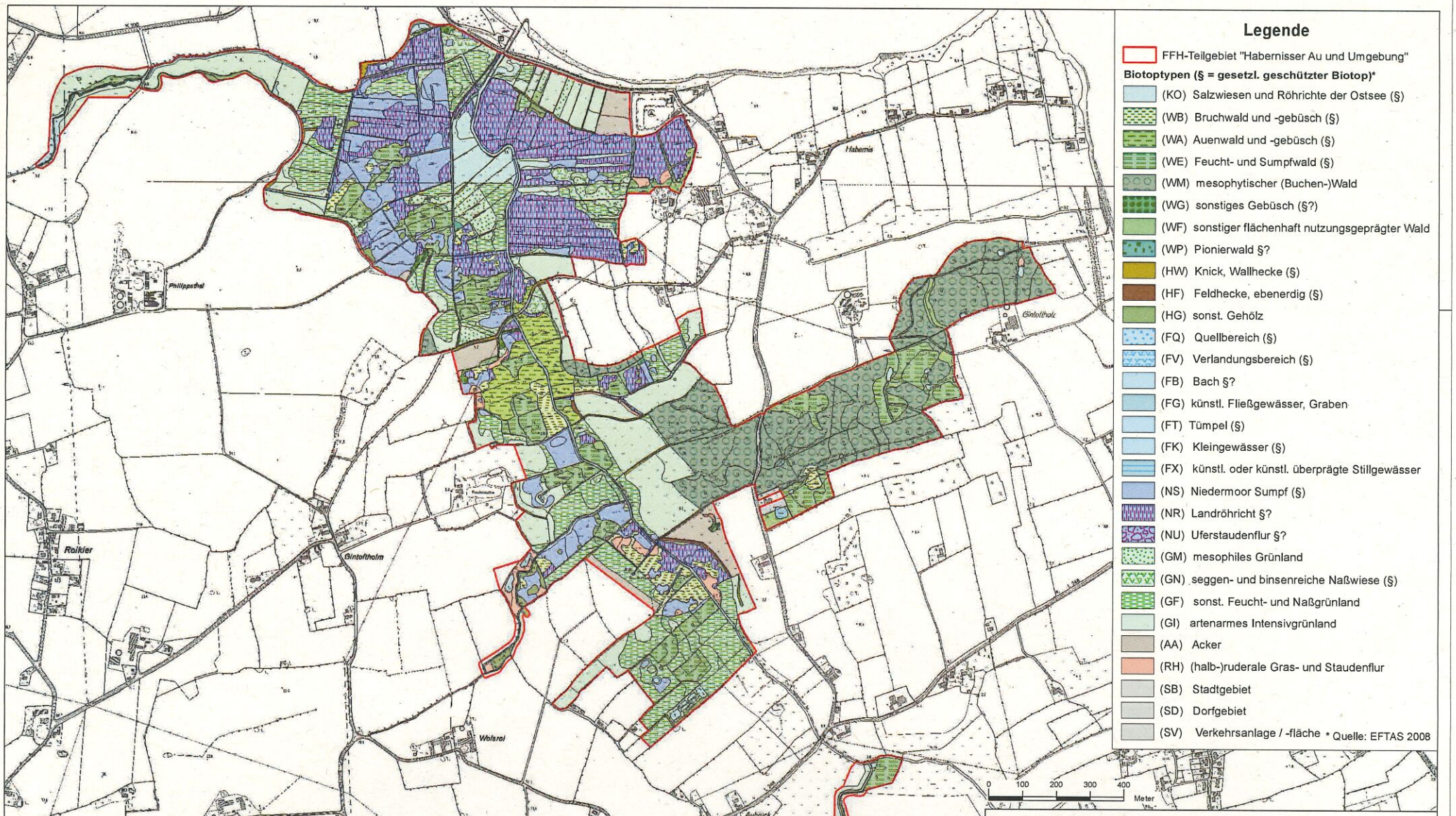

Legende

FFH-Teilgebiet "Habernisser Au und Umgebung"

Biotoptypen (§ = gesetzl. geschützter Biotop)*

- (KO) Salzwiesen und Röhrichte der Ostsee (§)
- (WB) Bruchwald und -gebüsch (§)
- (WA) Auenwald und -gebüsch (§)
- (WE) Feucht- und Sumpfwald (§)
- (WM) mesophytischer (Buchen-)Wald
- (WG) sonstiges Gebüsch (§?)
- (WF) sonstiger flächenhaft nutzungsgeprägter Wald
- (WP) Pionierwald §?
- (HW) Knick, Wallhecke (§)
- (HF) Feldhecke, ebenerdig (§)
- (HG) sonst. Gehölz
- (FQ) Quellbereich (§)
- (FV) Verlandungsbereich (§)
- (FB) Bach §?
- (FG) künstl. Fließgewässer, Graben
- (FT) Tümpel (§)
- (FK) Kleingewässer (§)
- (FX) künstl. oder künstl. überprägte Stillgewässer
- (NS) Niedermoor Sumpf (§)
- (NR) Landröhricht §?
- (NU) Uferstaudenflur §?
- (GM) mesophiles Grünland
- (GN) seggen- und binsenreiche Naßwiese (§)
- (GF) sonst. Feucht- und Naßgrünland
- (GI) artenarmes Intensivgrünland
- (AA) Acker
- (RH) (halb-)ruderale Gras- und Staudenflur
- (SB) Stadtgebiet
- (SD) Dorfgebiet
- (SV) Verkehrsanlage / -fläche

* Quelle: EFTAS 2008

Managementplan

FFH 1123-393 "Küstenbereiche Flensburger Förde von Flensburg bis Geltinger Birk"

Teilgebiet "Habernisser Au und Umgebung"

Karte 2a - Biotoptypen -

SH Schleswig-Holstein Ministerium für Energiewende, Landwirtschaft, Umwelt und ländliche Räume

Maßstab: 1 : 7.500 | Stand: Oktober 2015

Bearbeitung: Projektgruppe NATURA 2000

Kartengrundlage: DGK5-V, ©LVermGeo-SH | fachlich: 5334 | kartogr./GIS: LLUR542