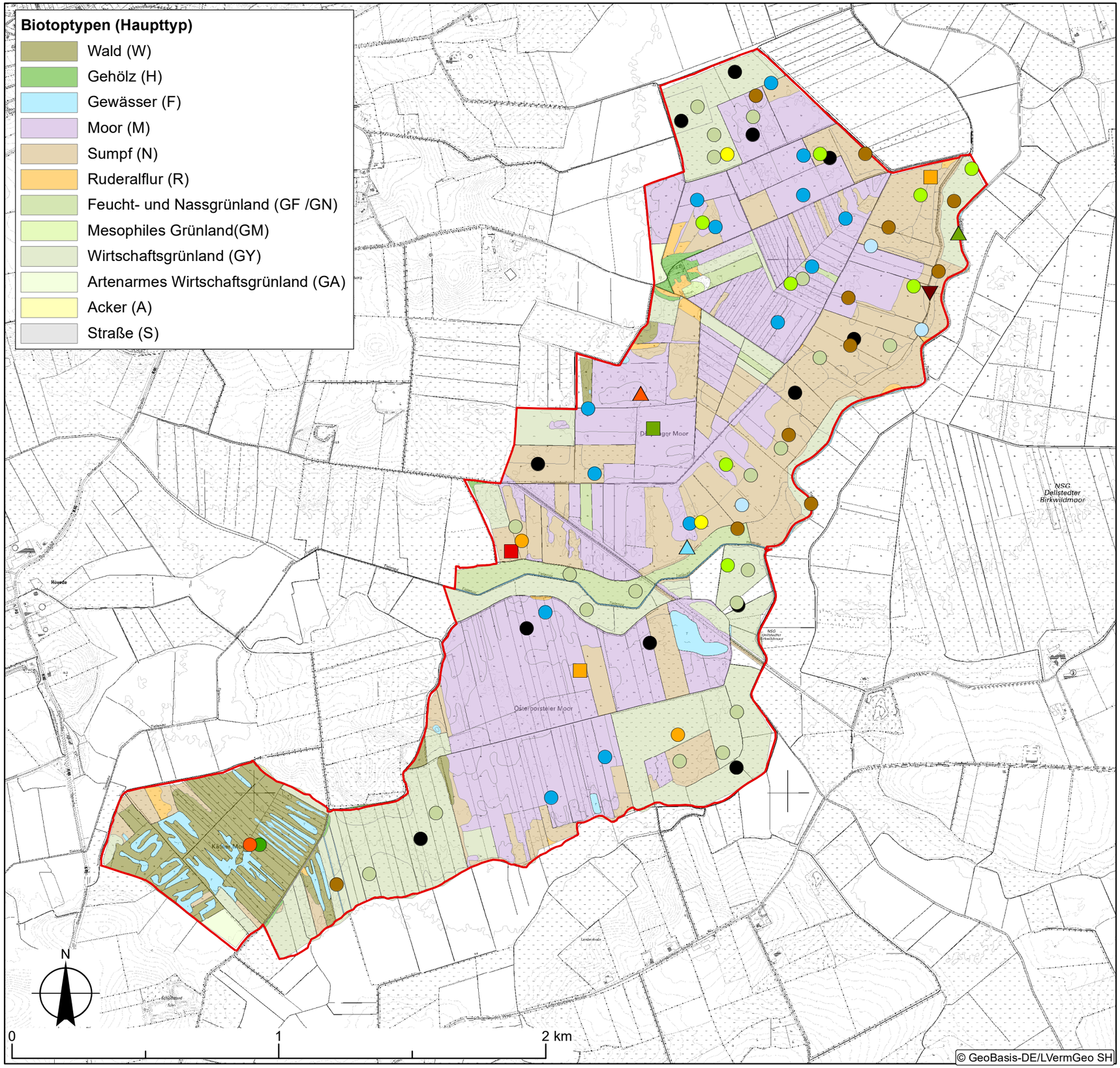

Brutvögel 2021

- Kiebitz
- Bekassine
- Rohrdommel
- Rohrweihe
- Kranich
- Knäkente
- Wasserralle
- Feldlerche
- Blaukehlchen
- Braunkehlchen
- Schwarzkehlchen
- Schilfrohrsänger
- Feldschwirl
- Schafstelze (flava), Wiesenschafstelze
- Wiesenpieper
- Pirol
- Grünspecht

Sonstiges

- Abgrenzung Managemantplan Vogelschutzgebiet Tielenauthal

Projekt: *19-126*

Managementplan Tielenauthal

Titel:

Brutvögel 2021 und Biotoptypen

Auftraggeber:

STIFTUNG NATURSCHUTZ Schleswig-Holstein

Stiftung Naturschutz SH
Eschenbrook 4
24113 Molfsee

Bearbeitung:

NATURA 2000

Projektgruppe Natura 2000

	Datum:	Name:
gezeichnet:	08.02.2021	*V. Pieper*
zul. geändert:	08.11.2022	
geprüft:	31.01.2022	*M. Unger*

Maßstab: 1:15.000

Anlage 9, Karte 2d