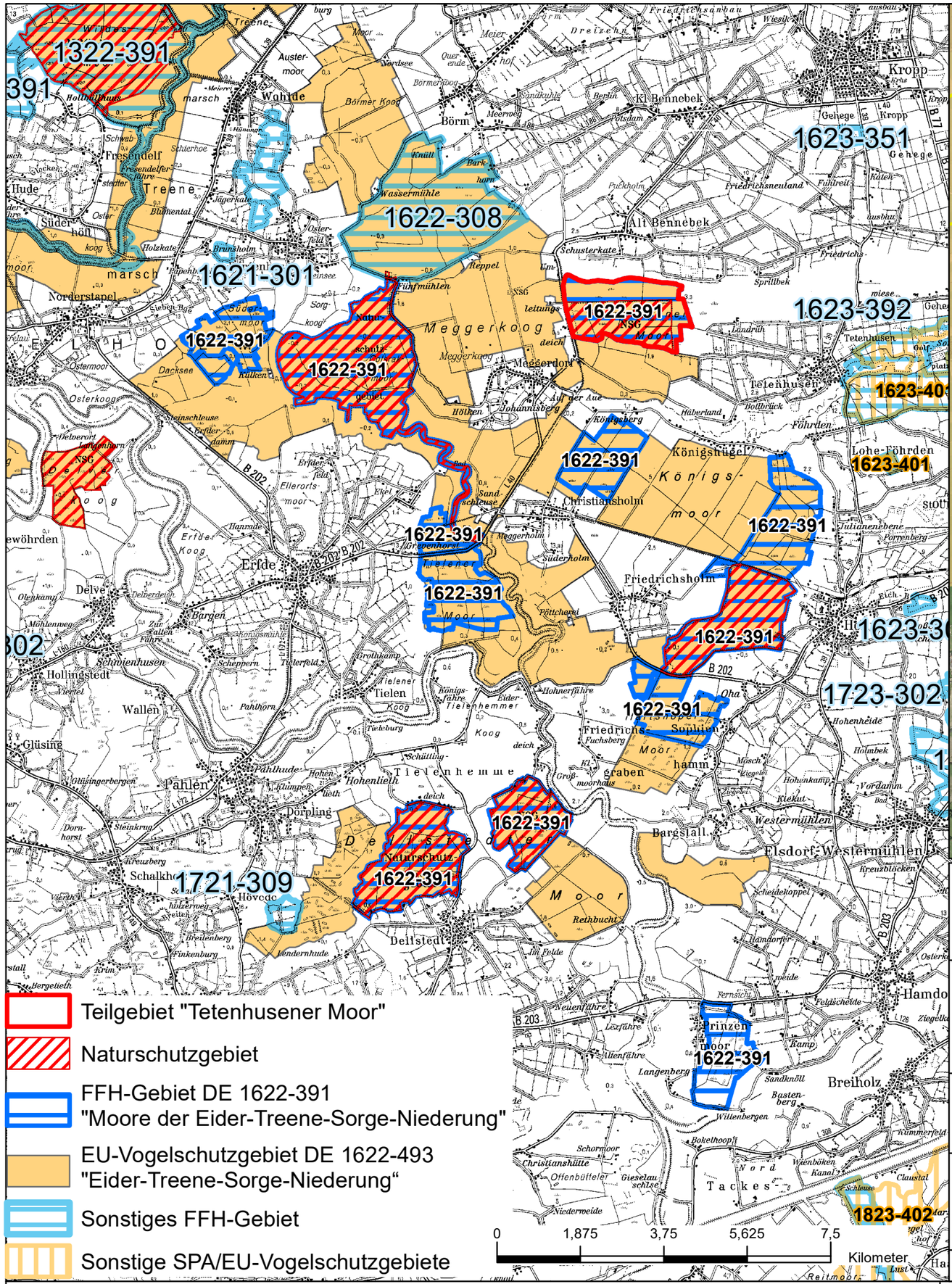

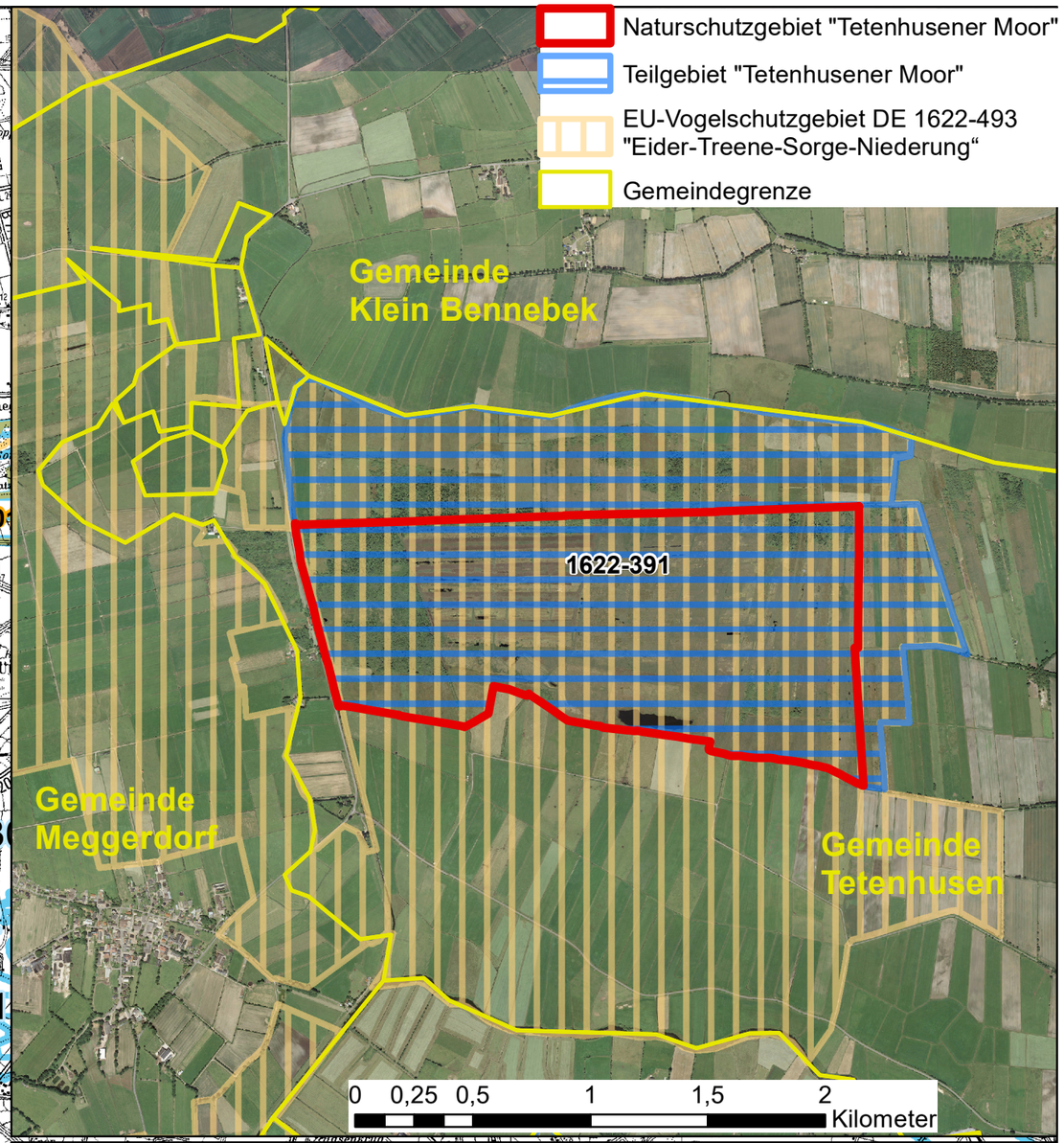

Managementplan

FFH-Gebiet DE 1622-391 "Moore der Eider-Treene-Sorge-Niederung" und das EU-Vogelschutzgebiet DE 1622-493 "Eider-Treene-Sorge-Niederung“
- Teilgebiet "Tetenhusener Moor" -

Karte 1a - Übersicht -

NATURA 2000

Maßstab: 1 : 100.000 (l.) 1 : 25.000 (o.)

Stand: 15.11.2017

SH Schleswig-Holstein
Ministerium für Energiewende, Landwirtschaft, Umwelt, Natur und Digitalisierung

Bearbeitung:
Projektgruppe NATURA 2000

Kartengrundlage: DGK-100, ©LVermGeo-SH

fachlich: Mordhorst **kartogr./GIS:** Mordhorst