

Anlage 6

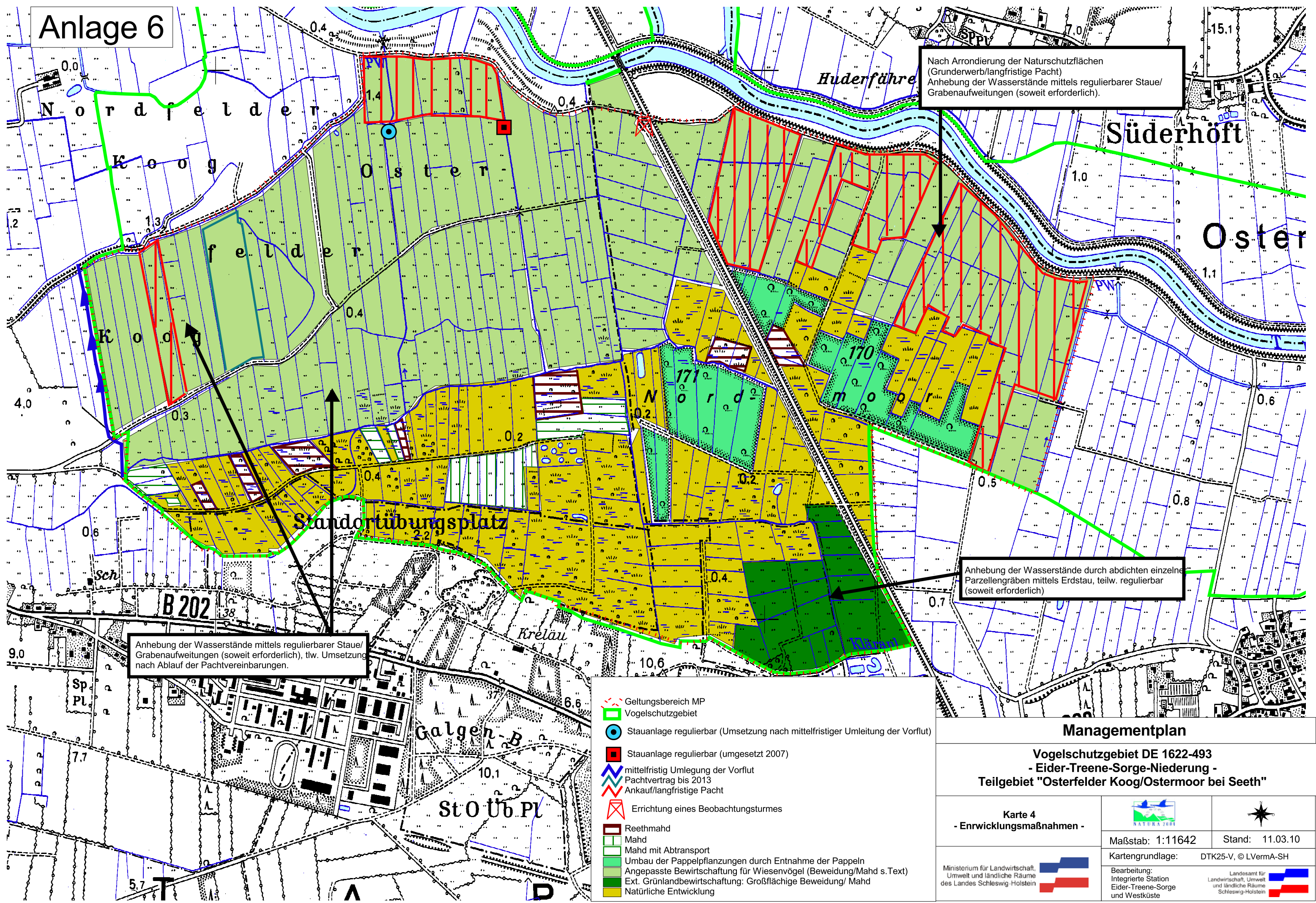

Nach Arrondierung der Naturschutzflächen
(Gründerwerb/langfristige Pacht)
Anhebung der Wasserstände mittels regulierbarer Stau/
Grabenaufweitungen (soweit erforderlich).

Anhebung der Wasserstände durch abdichten einzelne
Parzellengräben mittels Erdstau, teilw. regulierbar
(soweit erforderlich)

Anhebung der Wasserstände mittels regulierbarer Stau/
Grabenaufweitungen (soweit erforderlich), tlw. Umsetzung
nach Ablauf der Pachtvereinbarungen.

- Geltungsbereich MP
- Vogelschutzgebiet
- Stauanlage regulierbar (Umsetzung nach mittelfristiger Umleitung der Vorflut)
- Stauanlage regulierbar (umgesetzt 2007)
- mittelfristig Umlegung der Vorflut
Pachtvertrag bis 2013
- Ankauf/langfristige Pacht
- Errichtung eines Beobachtungsturmes
- Reethmähd
- Mähd
- Mähd mit Abtransport
- Umbau der Pappelpflanzungen durch Entnahme der Pappeln
- Angepasste Bewirtschaftung für Wiesenvögel (Beweidung/Mähd s.Text)
- Ext. Grünlandbewirtschaftung: Großflächige Beweidung/ Mähd
- Natürliche Entwicklung

Managementplan		
Vogelschutzgebiet DE 1622-493 - Eider-Treene-Sorge-Niederung - Teilgebiet "Osterfelder Koog/Ostermoor bei Seeth"		
Karte 4 - Entwicklungsmaßnahmen -		
	Maßstab: 1:11642	Stand: 11.03.10
	Kartengrundlage:	DTK25-V, © LVermA-SH
Ministerium für Landwirtschaft, Umwelt und ländliche Räume des Landes Schleswig-Holstein		Landesamt für Landwirtschaft, Umwelt und ländliche Räume Schleswig-Holstein