

**Legende**

FFH-Gebiet	33,00 - 34,00
EGV-Gebiet	34,00 - 35,00
<b>Höhenschichten</b>	
<b>m ü. NN</b>	
5,53 - 6,00	35,00 - 36,00
6,00 - 7,00	36,00 - 37,00
7,00 - 8,00	37,00 - 38,00
8,00 - 9,00	38,00 - 39,00
9,00 - 10,00	39,00 - 40,00
10,00 - 11,00	40,00 - 41,00
11,00 - 12,00	41,00 - 42,00
12,00 - 13,00	42,00 - 43,00
13,00 - 14,00	43,00 - 44,00
14,00 - 15,00	44,00 - 45,00
15,00 - 16,00	45,00 - 46,00
16,00 - 17,00	46,00 - 47,00
17,00 - 18,00	47,00 - 48,00
18,00 - 19,00	48,00 - 49,00
19,00 - 20,00	49,00 - 50,00
20,00 - 21,00	50,00 - 51,00
21,00 - 22,00	51,00 - 52,00
22,00 - 23,00	52,00 - 53,00
23,00 - 24,00	53,00 - 54,00
24,00 - 25,00	54,00 - 55,00
25,00 - 26,00	55,00 - 56,00
26,00 - 27,00	56,00 - 57,00
27,00 - 28,00	57,00 - 58,00
28,00 - 29,00	58,00 - 59,00
29,00 - 30,00	59,00 - 60,00
30,00 - 31,00	60,00 - 61,00
31,00 - 32,00	61,00 - 62,00
32,00 - 33,00	62,00 - 63,00
	63,00 - 64,00
	64,00 - 65,00

0 100 200 300 Meter

**Managementplan**

FFH 1823-301 "Wälder der nördlichen Haselhor Gasse"  
 EGV 1823-401 "Staatsforsten Berkehe"  
 Teilgebiet "Hasler Gehage"

Karte 3a - Digitales Geländemodell -

Staatliche Forstverwaltung Niedersächs. Landesforstverwaltung 38100 Braunschweig		
Maßstab: 1:8.000 Datum: 24.08.2019 Projekt: Datum: Autor: Datum:		Projekt: Datum: Autor: Datum:

Kartographie: 07/2019-07/2021: Braunschweig  
 Datum: 04/2021  
 Projekt-ID: 12345678

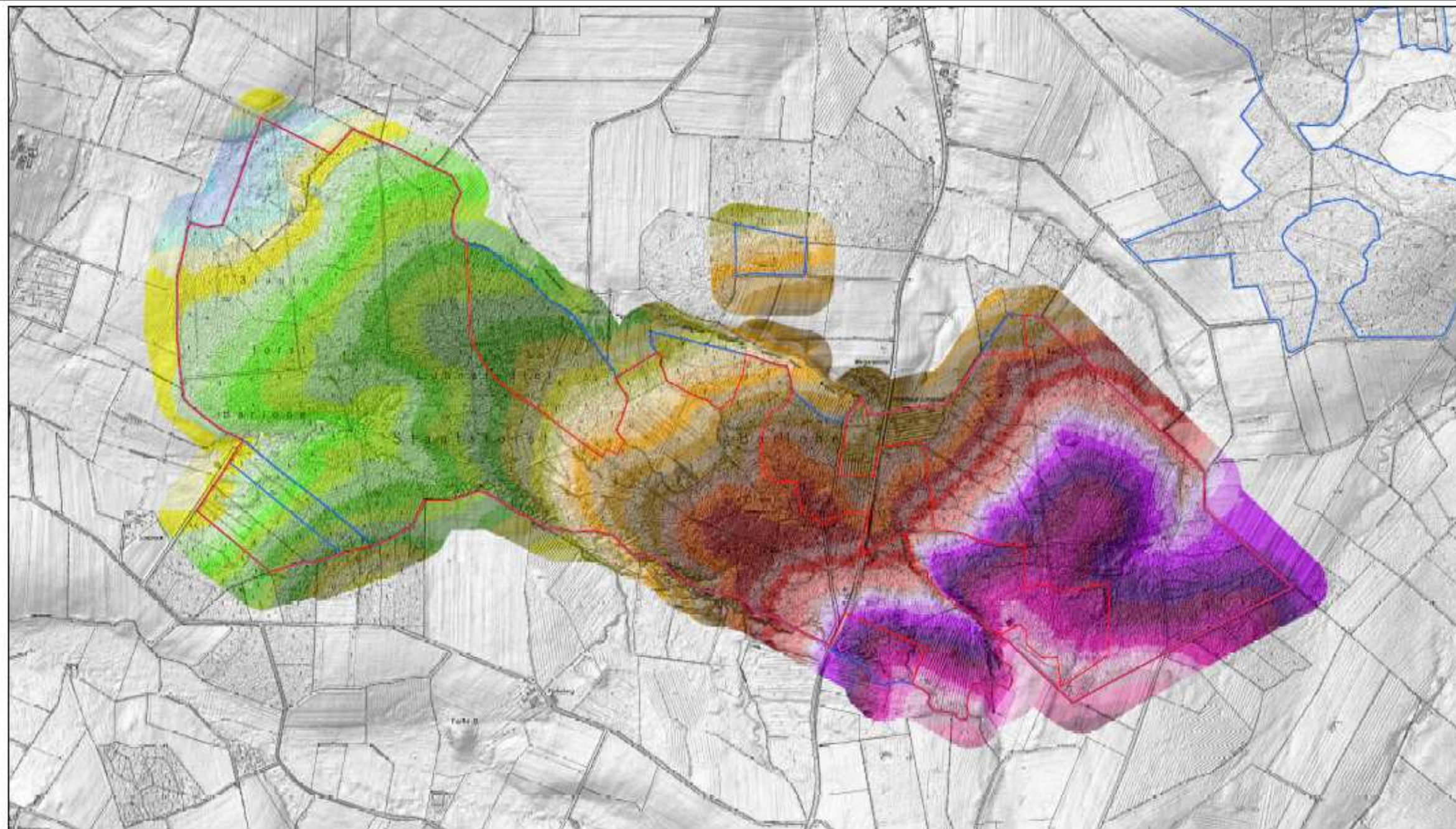

**Legende**

FFH-Gebiet	34,00 - 35,00
EGV-Gebiet	35,00 - 36,00
<b>Höhenschichten</b>	
<b>m ü. NN</b>	
11,00 - 12,00	36,00 - 37,00
12,00 - 13,00	37,00 - 38,00
13,00 - 14,00	38,00 - 39,00
14,00 - 15,00	39,00 - 40,00
15,00 - 16,00	40,00 - 41,00
16,00 - 17,00	41,00 - 42,00
17,00 - 18,00	42,00 - 43,00
18,00 - 19,00	43,00 - 44,00
19,00 - 20,00	44,00 - 45,00
20,00 - 21,00	45,00 - 46,00
21,00 - 22,00	46,00 - 47,00
22,00 - 23,00	47,00 - 48,00
23,00 - 24,00	48,00 - 49,00
24,00 - 25,00	49,00 - 50,00
25,00 - 26,00	50,00 - 51,00
26,00 - 27,00	51,00 - 52,00
27,00 - 28,00	52,00 - 53,00
28,00 - 29,00	53,00 - 54,00
29,00 - 30,00	54,00 - 55,00
30,00 - 31,00	55,00 - 56,00
31,00 - 32,00	56,00 - 57,00
32,00 - 33,00	57,00 - 58,00
33,00 - 34,00	58,00 - 59,00
	59,00 - 60,00

Managementplan

FFH 1623-301 "Wälder der nördlichen Itzehoeer Geest"  
 EGV 1623-401 "Staabforsten Barkhoje"  
 Teilgebiet "Lührethaler Gehäge"

Karte 3b - Digitales Geländemodell -

Maßstab: 1:5.000 Datum: 26.08.2019

Projektname: 1623-301-3b

Verantwortlich: [Logo] Datum: 2019

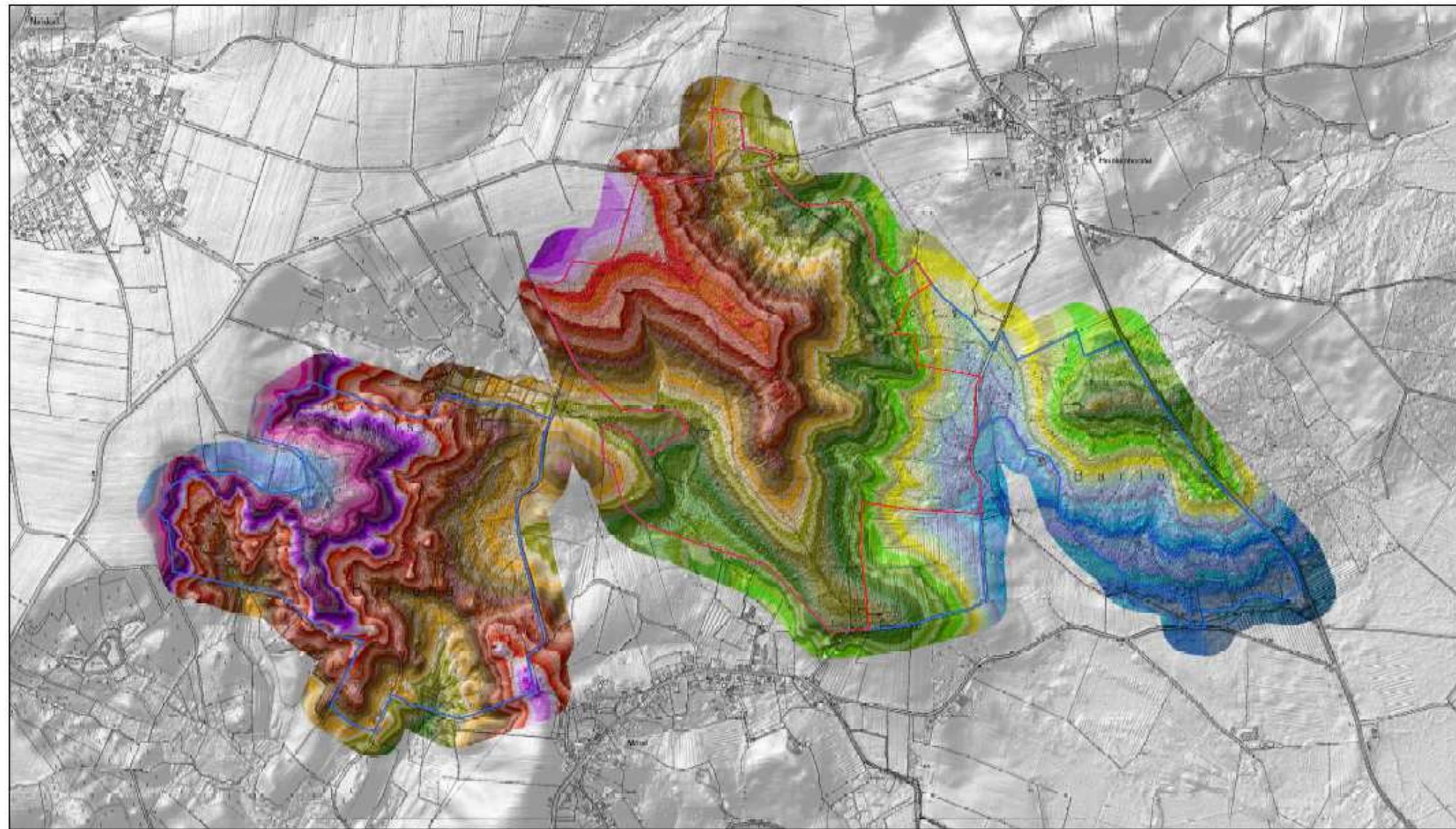

**Legende**

FFH-Gebiet	35,00 - 36,00	61,00 - 62,00
EGV-Gebiet	36,00 - 37,00	62,00 - 63,00
<b>Höhenschichten</b>	37,00 - 38,00	63,00 - 64,00
<b>m ü. NN</b>	38,00 - 39,00	64,00 - 65,00
14,26 - 15,00	39,00 - 40,00	65,00 - 66,00
15,00 - 16,00	40,00 - 41,00	66,00 - 67,00
16,00 - 17,00	41,00 - 42,00	67,00 - 68,00
17,00 - 18,00	42,00 - 43,00	68,00 - 69,00
18,00 - 19,00	43,00 - 44,00	69,00 - 70,00
19,00 - 20,00	44,00 - 45,00	70,00 - 71,00
20,00 - 21,00	45,00 - 46,00	71,00 - 72,00
21,00 - 22,00	46,00 - 47,00	72,00 - 73,00
22,00 - 23,00	47,00 - 48,00	73,00 - 74,00
23,00 - 24,00	48,00 - 49,00	74,00 - 75,00
24,00 - 25,00	49,00 - 50,00	75,00 - 76,00
25,00 - 26,00	50,00 - 51,00	76,00 - 77,00
26,00 - 27,00	51,00 - 52,00	77,00 - 78,00
27,00 - 28,00	52,00 - 53,00	78,00 - 79,00
28,00 - 29,00	53,00 - 54,00	79,00 - 80,00
29,00 - 30,00	54,00 - 55,00	80,00 - 81,00
30,00 - 31,00	55,00 - 56,00	81,00 - 82,00
31,00 - 32,00	56,00 - 57,00	82,00 - 83,00
32,00 - 33,00	57,00 - 58,00	83,00 - 84,00
33,00 - 34,00	58,00 - 59,00	84,00 - 85,00
34,00 - 35,00	59,00 - 60,00	85,00 - 86,00
	60,00 - 61,00	

0 10 20 30 40 Meter

**Managementplan**

FFH 1523-301 "Wälder der nördlichen Irtzhoer Geest"  
 EGV 1523-401 "Staatsforsten Barkhe" Teilgebiet "Luhntaler Gehage"

Karto Jc, Uf - Digitales Geländemodell -  

Mastwurf: 1:5.000 Datum: 04.08.2020  
 Bearbeiter:    
 Projektname: LHM 230  
 Kartographie: Jc, Uf  
 Datum: 04.08.2020

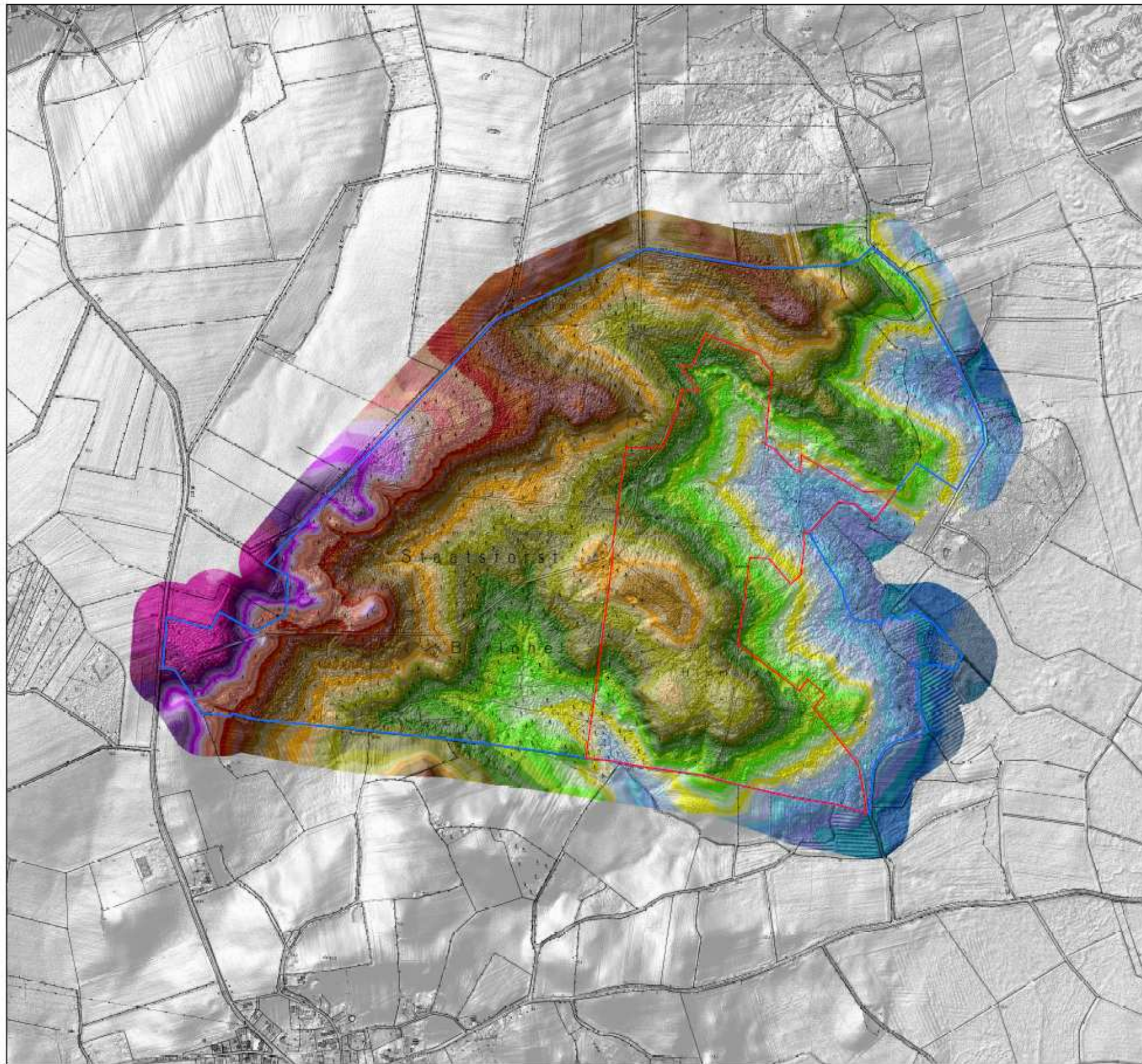

**Legende**

FFH-Gebiet	36,00 - 37,00
EGV-Gebiet	37,00 - 38,00
<b>Höhenschichten</b>	
<b>m ü. NN</b>	
13,00 - 14,00	38,00 - 39,00
14,00 - 15,00	39,00 - 40,00
15,00 - 16,00	40,00 - 41,00
16,00 - 17,00	41,00 - 42,00
17,00 - 18,00	42,00 - 43,00
18,00 - 19,00	43,00 - 44,00
19,00 - 20,00	44,00 - 45,00
20,00 - 21,00	45,00 - 46,00
21,00 - 22,00	46,00 - 47,00
22,00 - 23,00	47,00 - 48,00
23,00 - 24,00	48,00 - 49,00
24,00 - 25,00	49,00 - 50,00
25,00 - 26,00	50,00 - 51,00
26,00 - 27,00	51,00 - 52,00
27,00 - 28,00	52,00 - 53,00
28,00 - 29,00	53,00 - 54,00
29,00 - 30,00	54,00 - 55,00
30,00 - 31,00	55,00 - 56,00
31,00 - 32,00	56,00 - 57,00
32,00 - 33,00	57,00 - 58,00
33,00 - 34,00	58,00 - 59,00
34,00 - 35,00	59,00 - 60,00
35,00 - 36,00	60,00 - 61,00
	61,00 - 62,00



<b>Managementplan</b>		
FFH 1823-301 "Wälder der nördlichen Itzehoer Geest" EGV 1823-401 "Staatsforsten Barlohe" Teilgebiet "Himmelreich"		
Karte 3d - Digitales Geländemodell -		
Ministerium für Energie, Landwirtschaft, Umwelt und ländliche Räume des Landes Schleswig-Holstein	Maßstab: 1:5.000	Stand: 24.06.2013
	Bearbeitung: Projektgruppe NATURA 2000	Verfasser: LLUR5215
Kartengrundlage: ATKIS® DGM2, ©VermGeo-DH	Verfasser: LLUR5215	Kartogr./G8:

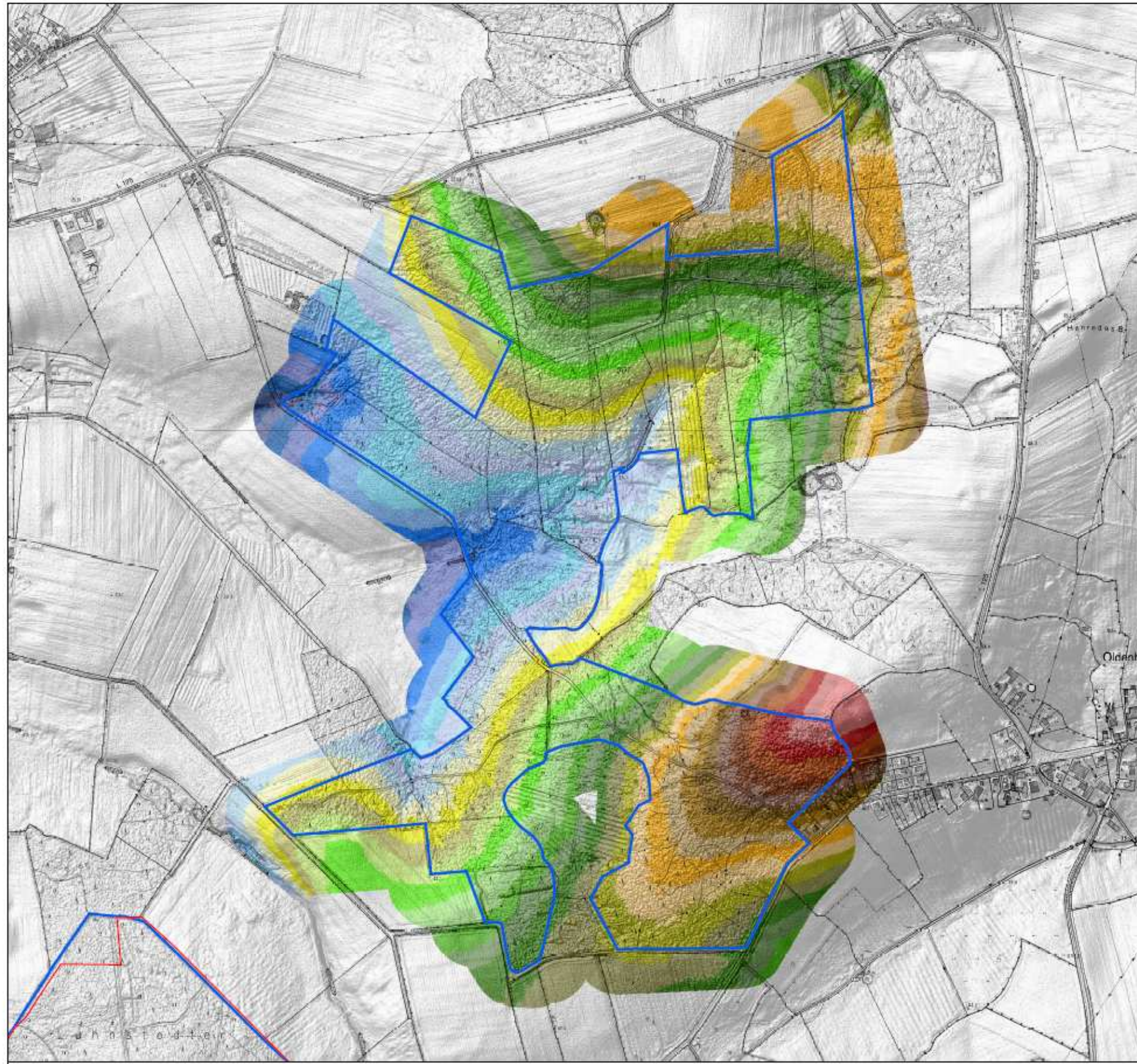

**Legende**

EGV-Gebiet	44,00 - 45,00
<b>Höhenschichten</b>	45,00 - 46,00
<b>m ü. NN</b>	46,00 - 47,00
28,18 - 29,00	47,00 - 48,00
29,00 - 30,00	48,00 - 49,00
30,00 - 31,00	49,00 - 50,00
31,00 - 32,00	50,00 - 51,00
32,00 - 33,00	51,00 - 52,00
33,00 - 34,00	52,00 - 53,00
34,00 - 35,00	53,00 - 54,00
35,00 - 36,00	54,00 - 55,00
36,00 - 37,00	55,00 - 56,00
37,00 - 38,00	56,00 - 57,00
38,00 - 39,00	57,00 - 58,00
39,00 - 40,00	58,00 - 59,00
40,00 - 41,00	59,00 - 60,00
41,00 - 42,00	60,00 - 61,00
42,00 - 43,00	61,00 - 62,00
43,00 - 44,00	

0 100 200 300 400 Meter

**Managementplan**

FFH 1823-301 "Wälder der nördlichen Itzehoer Geest"  
EGV 1823-401 "Staatsforsten Barlohe"  
Teilgebiet "Bom / Bräu"

Karte 3g - Digitales Geländemodell -

Ministerium für Energiewende, Landwirtschaft, Umwelt und ländliche Räume des Landes Schleswig-Holstein

Maßstab: 1:4.000 Stand: 25.06.2013

Darstellung: Projektgruppe NATURA 2000

Kartengrundlage: AT1058 DGM2 ©/VermGeo-Gr Schicht: TN Kartogr./BB: LLUR5213

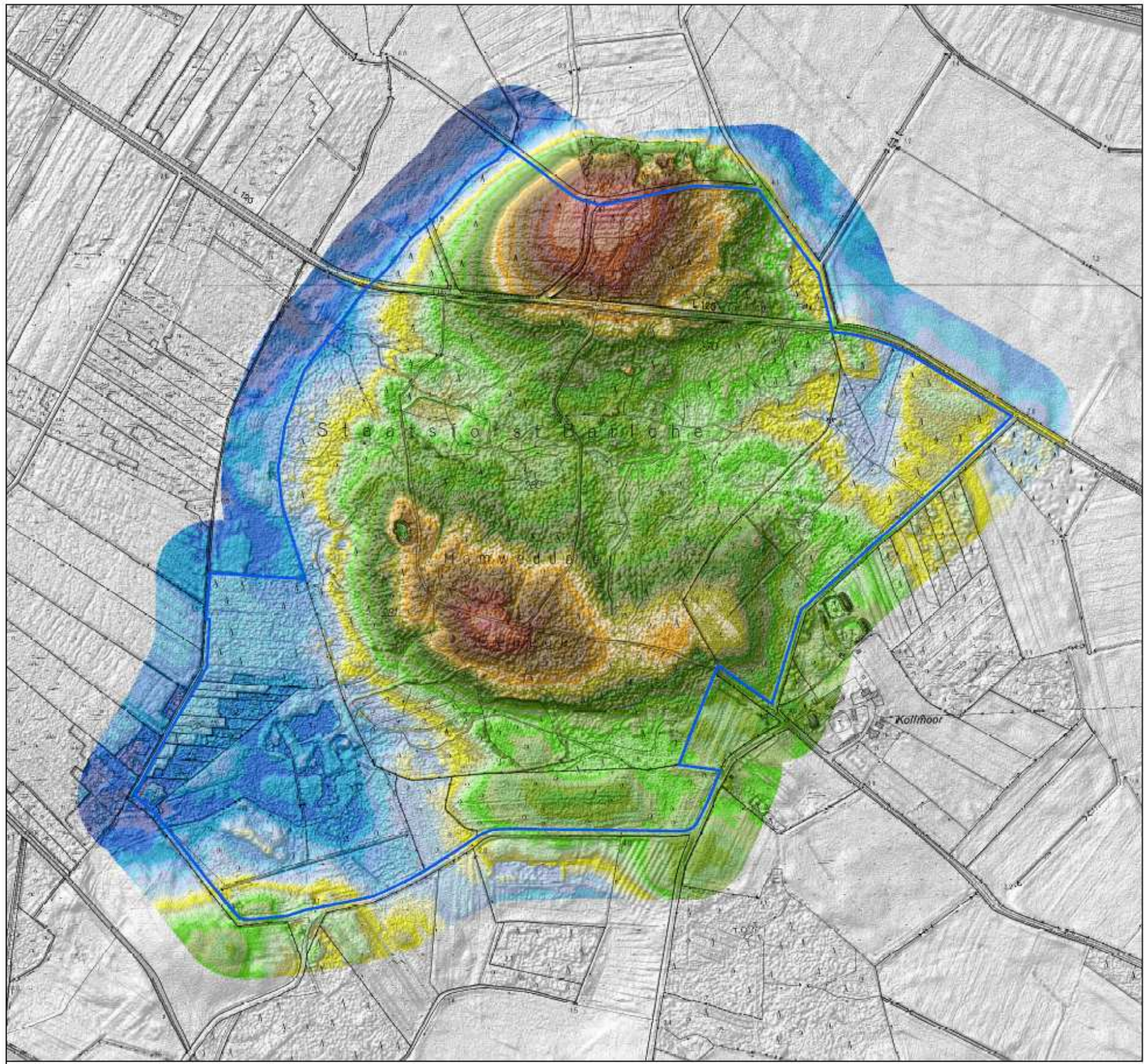

**Legende**

EGV-Gebiet	4,75 - 5,00
<b>Höhenschichten</b>	5,00 - 5,25
<b>m ü. NN</b>	5,25 - 5,50
0,07 - 0,25	5,50 - 5,75
0,25 - 0,50	5,75 - 6,00
0,50 - 0,75	6,00 - 6,25
0,75 - 1,00	6,25 - 6,50
1,00 - 1,25	6,50 - 6,75
1,25 - 1,50	6,75 - 7,00
1,50 - 1,75	7,00 - 7,25
1,75 - 2,00	7,25 - 7,50
2,00 - 2,25	7,50 - 7,75
2,25 - 2,50	7,75 - 8,00
2,50 - 2,75	8,00 - 8,25
2,75 - 3,00	8,25 - 8,50
3,00 - 3,25	8,50 - 8,75
3,25 - 3,50	8,75 - 9,00
3,50 - 3,75	9,00 - 9,25
3,75 - 4,00	9,25 - 9,50
4,00 - 4,25	9,50 - 9,75
4,25 - 4,50	9,75 - 10,00
4,50 - 4,75	10,00 - 10,25

0 100 200 300 400 Meter

**Managementplan**

FFH 1823-301 "Wälder der nördlichen Itzehoeer Geest"  
EGV 1823-401 "Staatsforsten Barlohe"  
Teilgebiet "Hamwedder Gehege"

**Karte 3h - Digitales Geländemodell -**

Ministerium für Energiewende, Landwirtschaft, Umwelt und ländliche Räume des Landes Schleswig-Holstein		Maßstab: 1:3.000 Stand: 25.05.2013	
Bearbeitung: Projektgruppe NATURA 2000		Verlagsort: Lübeck	

Kartengrundlage: ATKIS® DGM2, ©LiemGeo-GIS, Vertriebs:

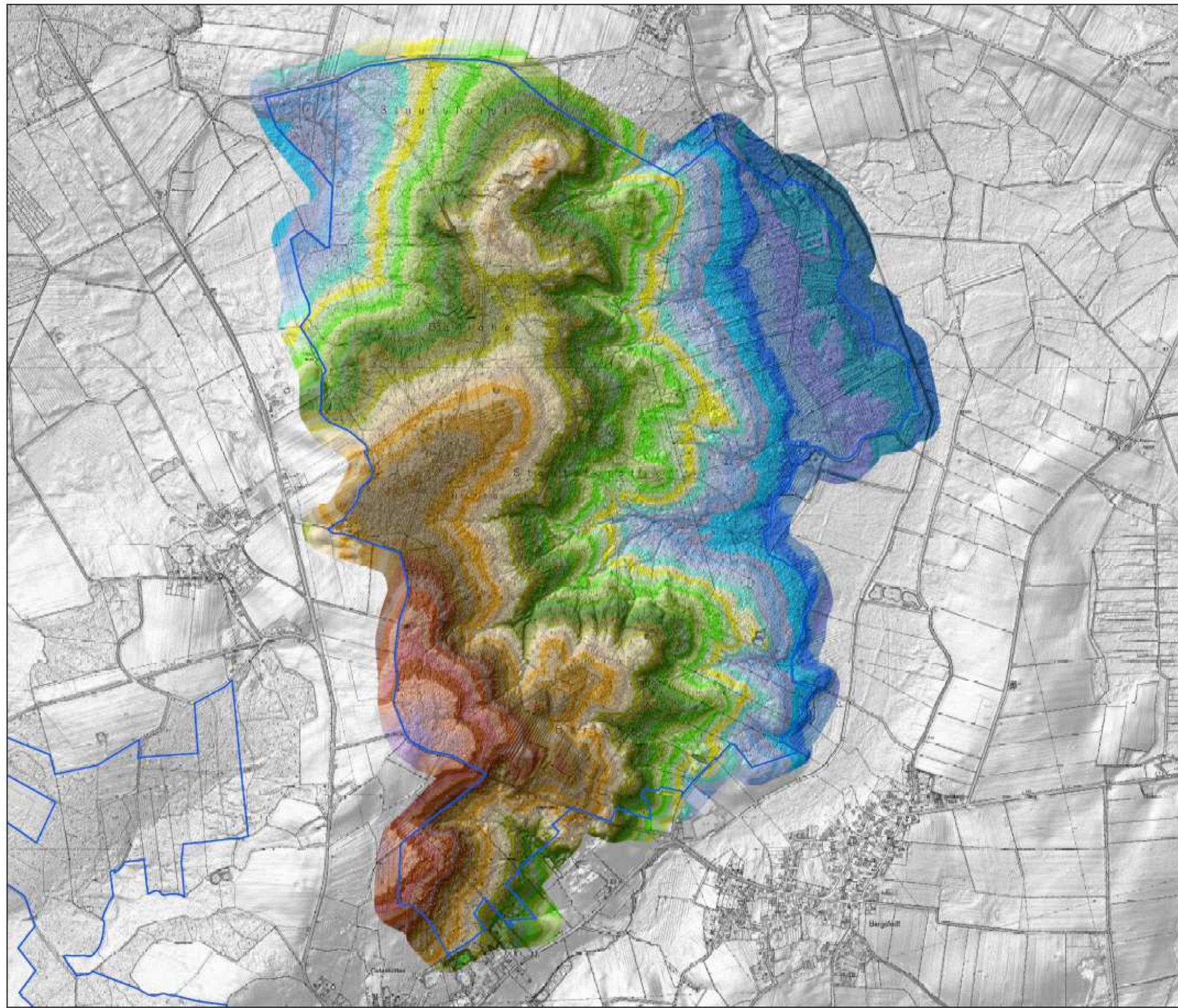

**Legende**

EGV-Gebiet	36,00 - 37,00
<b>Höhenschichten</b>	37,00 - 38,00
<b>m ü. NN</b>	38,00 - 39,00
13,00 - 14,00	39,00 - 40,00
14,00 - 15,00	40,00 - 41,00
15,00 - 16,00	41,00 - 42,00
16,00 - 17,00	42,00 - 43,00
17,00 - 18,00	43,00 - 44,00
18,00 - 19,00	44,00 - 45,00
19,00 - 20,00	45,00 - 46,00
20,00 - 21,00	46,00 - 47,00
21,00 - 22,00	47,00 - 48,00
22,00 - 23,00	48,00 - 49,00
23,00 - 24,00	49,00 - 50,00
24,00 - 25,00	50,00 - 51,00
25,00 - 26,00	51,00 - 52,00
26,00 - 27,00	52,00 - 53,00
27,00 - 28,00	53,00 - 54,00
28,00 - 29,00	54,00 - 55,00
29,00 - 30,00	55,00 - 56,00
30,00 - 31,00	56,00 - 57,00
31,00 - 32,00	57,00 - 58,00
32,00 - 33,00	58,00 - 59,00
33,00 - 34,00	59,00 - 60,00
34,00 - 35,00	60,00 - 61,00
35,00 - 36,00	61,00 - 62,00

0 100 200 300 400 m

**Managementplan**

FFH 1823-301 "Wälder der nördlichen Ithoer Geest"  
 EGV 1823-401 "Staatsforsten Barleke"  
 Teilgebiet "Holzrör Gehage"

Karte 31 - Digitales Geländemodell	
Wissenschaftszentrum für Ökologie und Landschaftsplanung des Landes Schleswig-Holstein	Datum: 13.03.2018 Bearb.: 08.08.2018 Fachbereich: Forstplanung 4817004_000
Landesregierung - FFH 1823-301 © Landesforstverwaltung	Version: 01 Kartenscale: 1:10000