Anlage 10

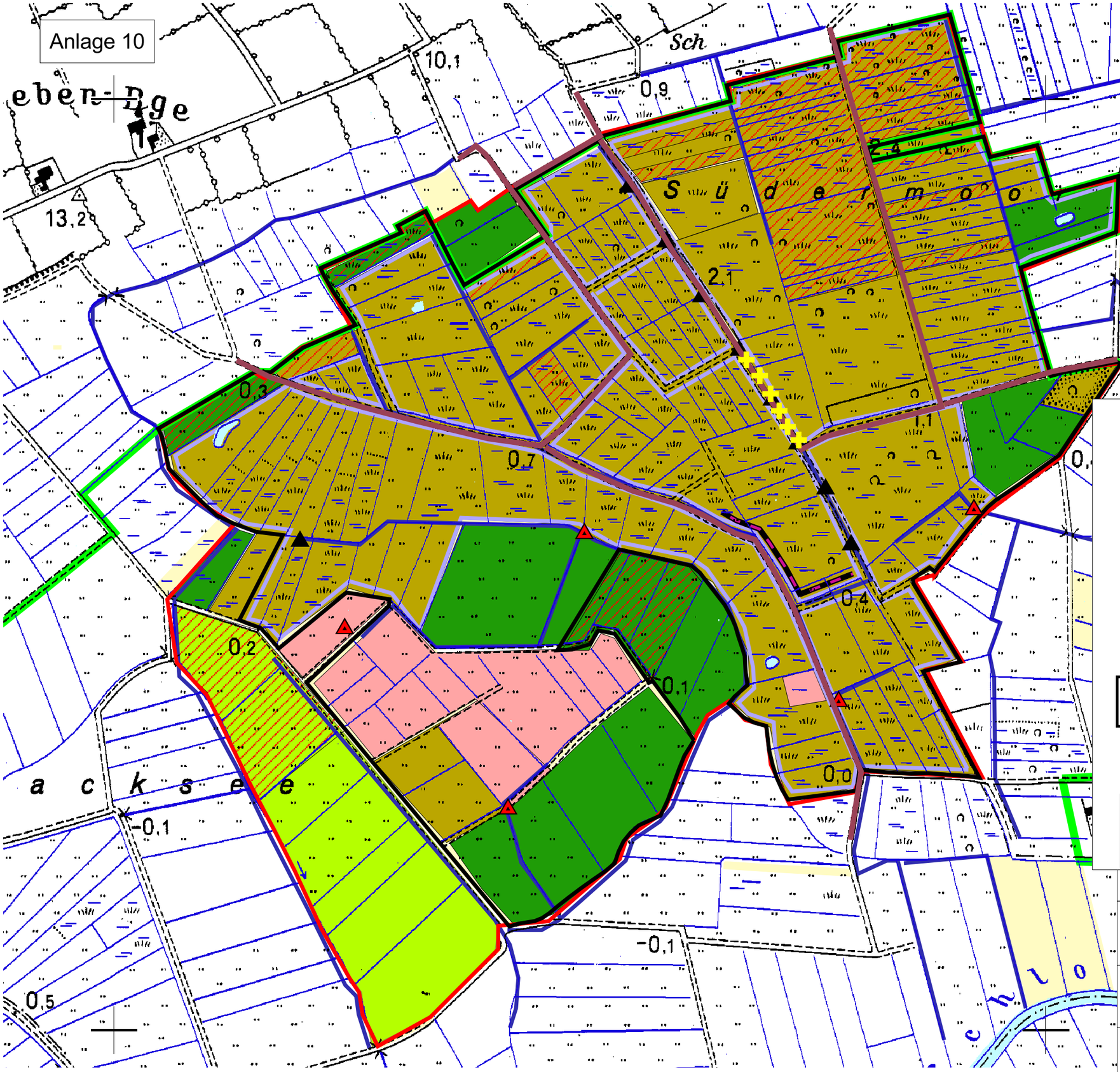

Geltungsbereich MP

FFH Gebiet

Instandsetzung wegeteilstück.shp

Wanderwege.shp

Vogelschutzgebiet

Angepasste Grünlandbewirtschaftung für Wiesenvögel:
Mahd mit Nachweide,2-schürige Mahd, Beweidung mit oblig. Pflegeschnitt
Anhebung der Wasserstände mittels regulierbarer
Staue/Grabenaufweitungen

Natürliche Entwicklung:
Anhebung der Wasserstände, Kammerung der Parzellengräben
mittels Erdstauen in den einzelnen Vernässungsbereichen, ggf. Verwallung aufsetzen,
Instandsetzen bestehender Erdstaue

Stiftungsflächen

Späte Mahd ab Juli mit Abtransport des Mähgutes; 2-Schnitt möglich

Extensive Grünlandnutzung: Beweidung, Mahd auch zweischürig

Anhebung der Wasserstände mittels regulierbarer Staue (soweit erforderlich)

Ankauf, langfristige Pacht,Freiwillige Vereinbarung

Vorfluter

Vernässungsbereiche

Verwallung

Rohr mit Knie

Erdstau

Maßnahmen 2010

Managementplan

Vogelschutzgebiet DE 1622-493 "Eider-Treene-Sorge Niederung" und FFH Gebiet DE 1622-391 "Moore der Eider-Treene-Sorge Niederung"
Teilgebiet "Südermoor"

Karte 7
- Entwicklungsmaßnahmen -

Maßstab: ca. 1/15000

Stand: 29.03.10

Kartengrundlage: DTK25-V, © LVermA-SH

Ministerium für Landwirtschaft, Umwelt und ländliche Räume des Landes Schleswig-Holstein

Bearbeitung:
Integrierte Station
Eider-Treene-Sorge
und Westküste

Landesamt für Landwirtschaft, Umwelt und ländliche Räume Schleswig-Holstein