Managementplan

FFH 2329-353 "Quellwald am Ankerschen See"

Karte 3 - Maßnahmen -

Ministerium für Energiewende, Landwirtschaft, Umwelt und ländliche Räume des Landes Schleswig-Holstein

Maßstab: 1 : 5.000 **Stand:** 30.05.2014

Bearbeitung: Projektgruppe NATURA 2000

Kartengrundlage: DGK5-V, ©LVermGeo-SH **fachlich:** 5N1 **kartogr./GIS:** LLUR5318

Legende

- Einstellung Gewässerunterhaltung
- Geltungsbereich des Managementplans

FFH-Art

- Anisus vorticulus

Lebensraumtypen**

- 7220 Kalktuffquelle *
- 7230 kalkreiches Niedermoor
- 9130 Waldmeister-Buchenwald
- 9160 Stieleichenwald / Eichen-Hainbuchenwald
- 91E0 Auwald *

* prioritärer Lebensraumtyp

**Quelle: EFTAS 2012

- Entwicklungsflächen zum LRT 7220
- Verbandsgewässer mit Nr.

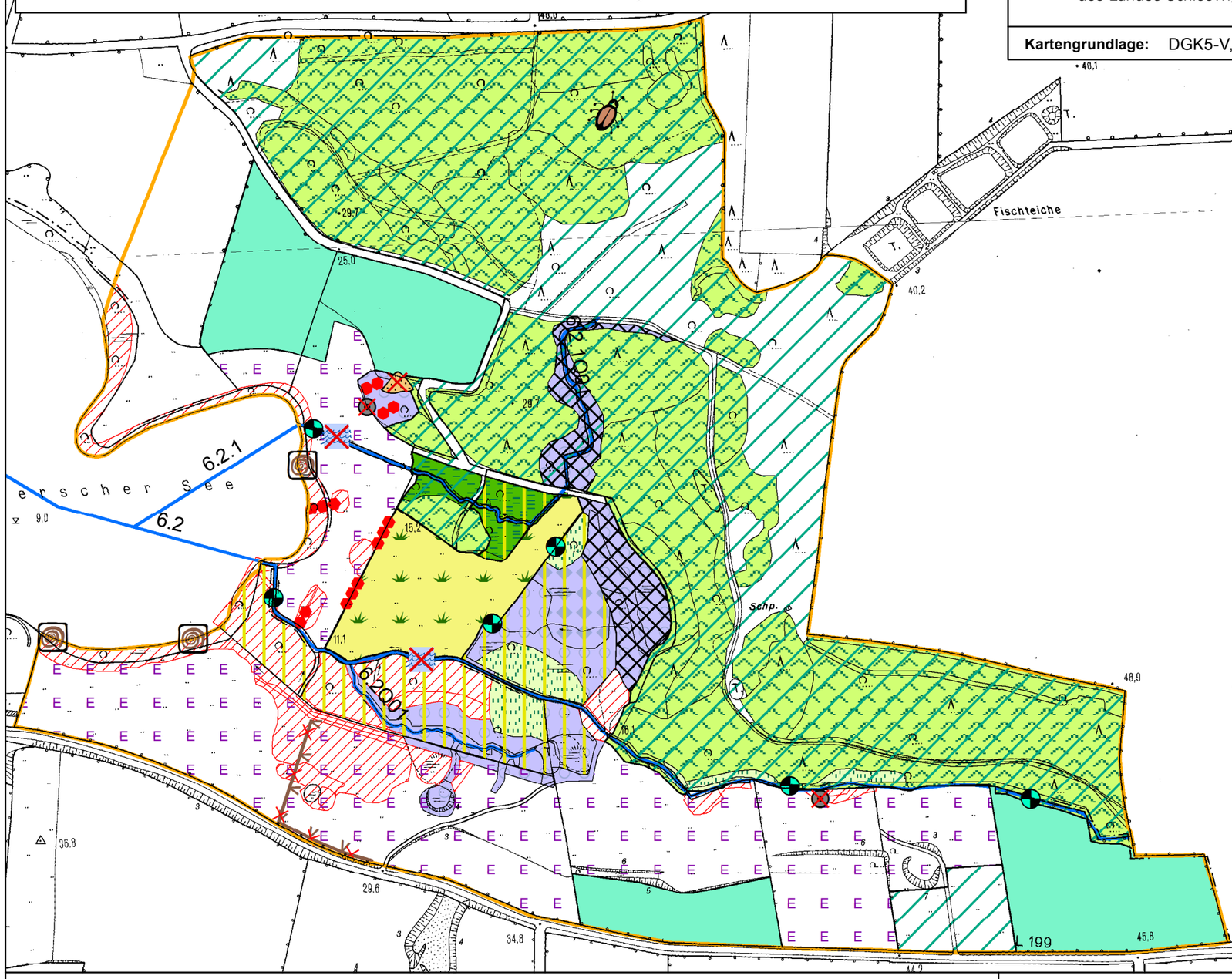

6.2. Notwendige Maßnahmen

- Extensive/Nullnutzung privater Waldflächen
- Naturnahe Waldbewirtschaftung nach Richtlinien Stadtwald Lübeck
- keine Nutzung
- Weidezaun
- Aufnahme Kontrollschacht
- Verschließen von Gräben
- Naturnahe Gewässerunterhaltung
- Entnahme von Lesesteinen+Unrat

6.3. Weitergehende Maßnahmen

- Extensivierung privater Grünlandflächen
- Mahd 1x pro Jahr (wie bisher)
- Ackerflächen in Grünland umwandeln
- Staueinbauten (nach Flächenerwerb/Zustimmung)
- Einstellung Gewässerunterhaltung

6.4. Sonstige Maßnahmen

- Monitoring Holzkäfer
- Abbau alter Weidezäune