

Legende

FFH-Gebiet "Wittensee und Flächen angrenzender Niederungen"

6.2. Notwendige Erhaltungs- und ggf. Wiederherstellungsmaßnahmen

- 6.2.1. Erhaltung der naturnahen ungenutzten Uferbereiche am Wittensee und an der Schirnau
- 6.2.2. Extensive Beweidung mit Robustrindern auf stiftungseigenen Flächen
- 6.2.5.1. Rückbau der Grabenvertiefungen im Zentralbereich der Moorwiese auf den ursprünglichen Zustand
- 6.2.5.2. Rückbau der übrigen Grabenvertiefungen
- 6.2.5.3. Wiederherstellung des durch Eingriffe entwässerten nördlichen Kalkflachmoorteils durch Verschluss der Gräben
- 6.2.5.4. Regelmäßiges Monitoring der Lebensraumtypen
- 6.2.5.5. Angepasste Nutzung der Moorwiese

6.3. Weitergehende Entwicklungsmaßnahmen

- 6.3.1. Extensive Nutzung der Grünlandflächen
- 6.3.3. Genehmigungsfähige Planung zur Herstellung der Durchgängigkeit der Schirnau
- 6.3.5. Einrichtung von Gewässerrandstreifen

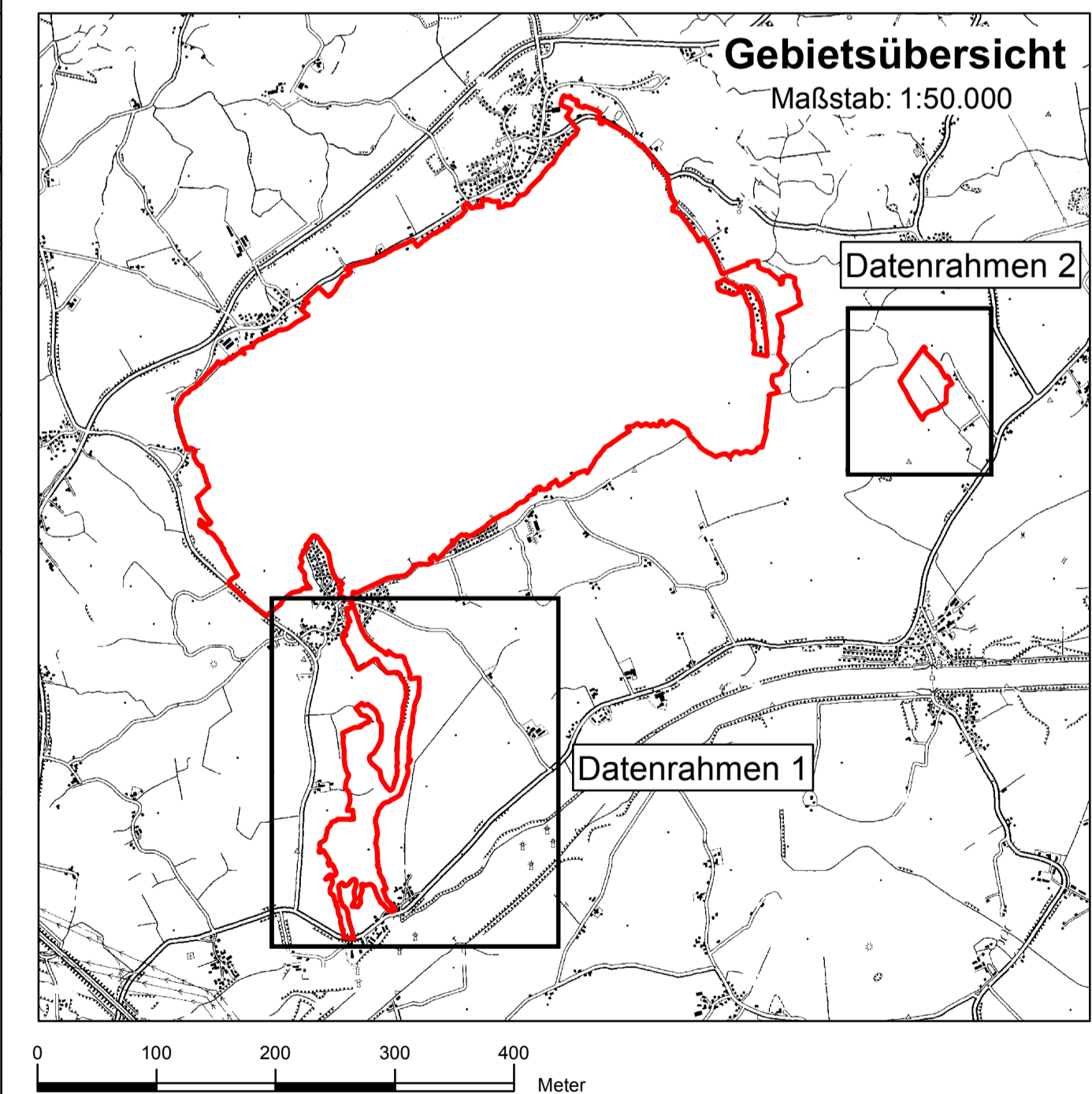

<h2>Managementplan</h2>		
FFH-Gebiet 1624-392 "Wittensee und Flächen angrenzender Niederungen"		
Karte 3 - Maßnahmen -		
	Maßstab: 1 : 5.000	Stand: 22.09.2015
Bearbeitung: Projektgruppe NATURA 2000	Seite 2 von 2	
Kartengrundlage: DGK5-V, ©LVerGeo-SH	fachlich: 5N17	kartogr./GIS: LLUR 5315