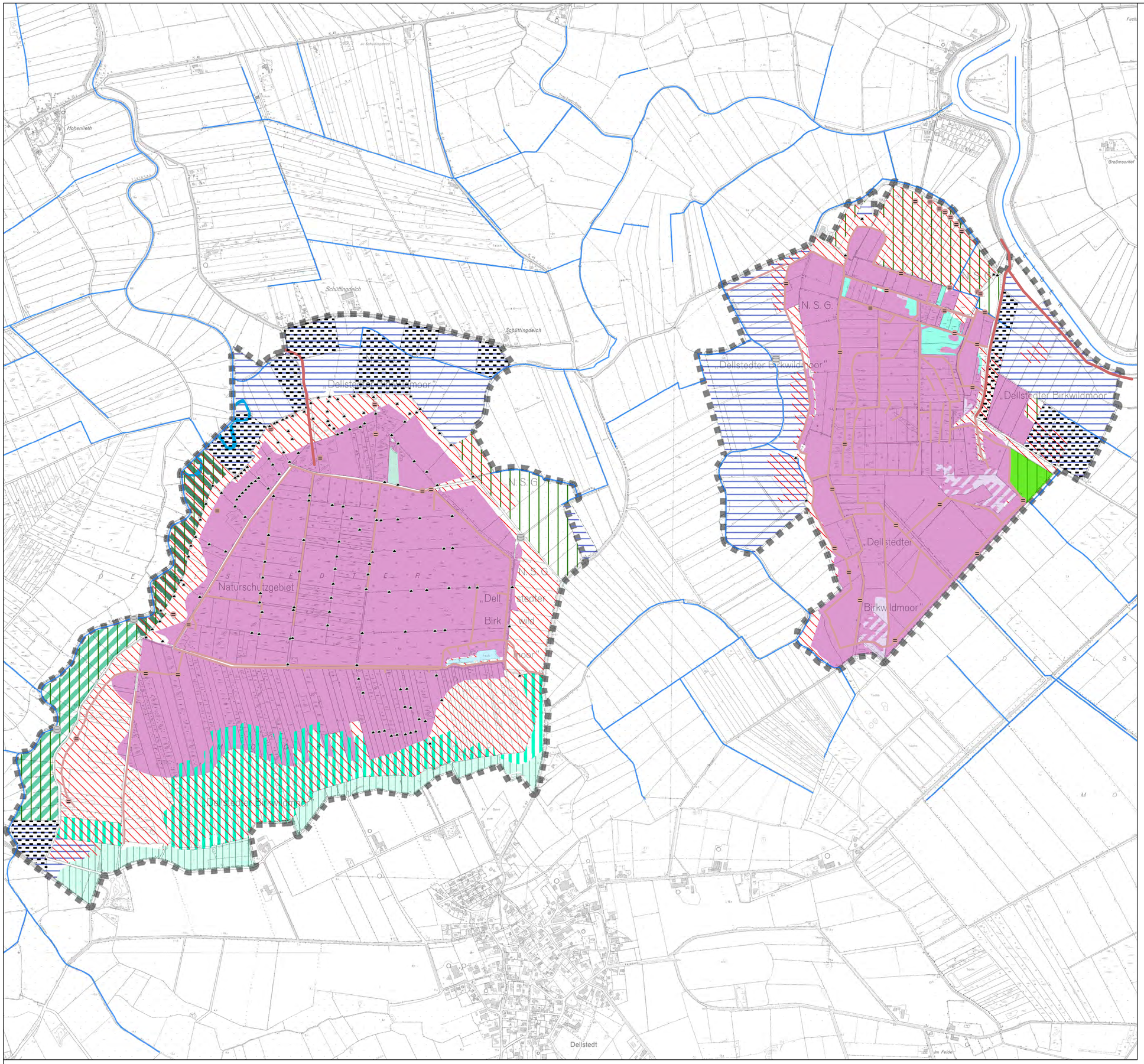

Weitergehende Erhaltungs- und Entwicklungsmaßnahmen

Erhalt/Entwicklung von Habitaten für Vogelarten der Moore und Sümpfe

- Extensive, z.T. sporadische Beweidung oder Mahd

Erhalt/Entwicklung von Biotopen der offenen Bach-/Flussaue (Tielenau)

- Erhalt des offenen artenreichen Feuchtgrünlands durch 1-2 schürige Mahd bzw. extensive Beweidung
- Prüfung von Möglichkeiten zur Entwicklung von offenem, artenreichem Feuchtgrünland aus vernässten Grünlandbrachen

Erhalt/Entwicklung botanisch wertvolles Grünland

- 1-2 schürige Mahd einer orchideenreichen Feuchtwiese

Maßnahmen zum Schutz und zur Entwicklung der Vogelwelt

- Schaffung von periodischen Flachwasserbereichen mittels regulierbarer Stauanlagen und Grabenaufweitungen (*)

Erhöhung der Arten- und Strukturvielfalt im Extensivgrünland

- Unterhaltung, ggfs. Verbesserung und Ergänzung von Elementen einer hohen Strukturvielfalt (*)
- Restauration (Teilöffnung) von verschütteten Altarmen der Tielenau (*)

Entwicklung Geest-Moorrandzone

- Fortsetzen der Grünlandnutzung, Erhöhung der Strukturvielfalt, z.B. durch Anpflanzen linearer Gehölze sowie Anlage kleiner Feldgehölze oder Kleingewässer (*)

Sicherung von Flächen für den Naturschutz

- Flächenankauf, Flächentausch, langfristige Anpachtung, oder Abschluss freiwilliger Vereinbarungen

(*) Umsetzung auf Eigentumsflächen der Stiftung Naturschutz.
Eine Umsetzung auf Flächen in privatem Eigentum kann nur nach Abschluss freiwilliger Vereinbarungen unter Inanspruchnahme geeigneter Förderinstrumente oder nach Ankauf der Flächen für den Naturschutz erfolgen. Erst dann können Art, Umfang und Lage der Maßnahmen in einer Detailplanung auf Grundlage differenzierter Bestandsaufnahmen bestimmt werden.

Sonstige Darstellungen

Lebensraumtypen (LRT)

- LRT 7120 - Degeneriertes Hochmoor
- LRT 7140 - Übergangsmoor
- LRT 91D0 - Moorwald
- LRT 7120, z.T. im Übergang zu LRT 91D0
- LRT 3160 - Dystrophes Gewässer
- LRT 6410 - Pfeifengras-Streuwiese

Ergänzungsflächen

- Kontaktbiotop

Bereits durchgeführte Maßnahmen

- Bestehende Verwallung
- Bestehender Mönch
- Bestehender Überlauf
- Bestehender Grabenstau

Entwässerung

- Entwässerungseinrichtung
- Deich

Grenze Projektgebiet

0 250 500 750 1.000 Meter

Managementplan

für das
FFH-Gebiet DE 1622-391 "Moore der Eider-Treene-Sorge Niederung"
und das
EU Vogelschutzgebiet 1622-394 "Eider-Treene-Sorge Niederung"
-Teilgebiet-
"Naturschutzgebiet Dellstedter Birkwildmoor"

Karte 7.2
- Weitergehende Erhaltungs- und Entwicklungsmaßnahmen -

NATURA 2000

N W E S

SH Schleswig-Holstein
Ministerium für Energiewende, Landwirtschaft, Umwelt und ländliche Räume

Maßstab: 1 : 8.000 **Stand:** 15.02.2016

Bearbeitung:
Projektgruppe NATURA 2000

Kartengrundlage: DGK5-V, ©LVermGeo-SH **fachlich:** Mordhorst **kartogr./GIS:** Mordhorst