

Naturschutzfachlicher
Grundlagenteil
FFH-Gebiet (DE 1324-391)
"Wellspanger-Loiter-Oxbek-System
und angrenzende Wälder"
auf dem Standortübungsplatz
Neuberend-Langsee

- Biotoptypen nach Bundesschlüssel -

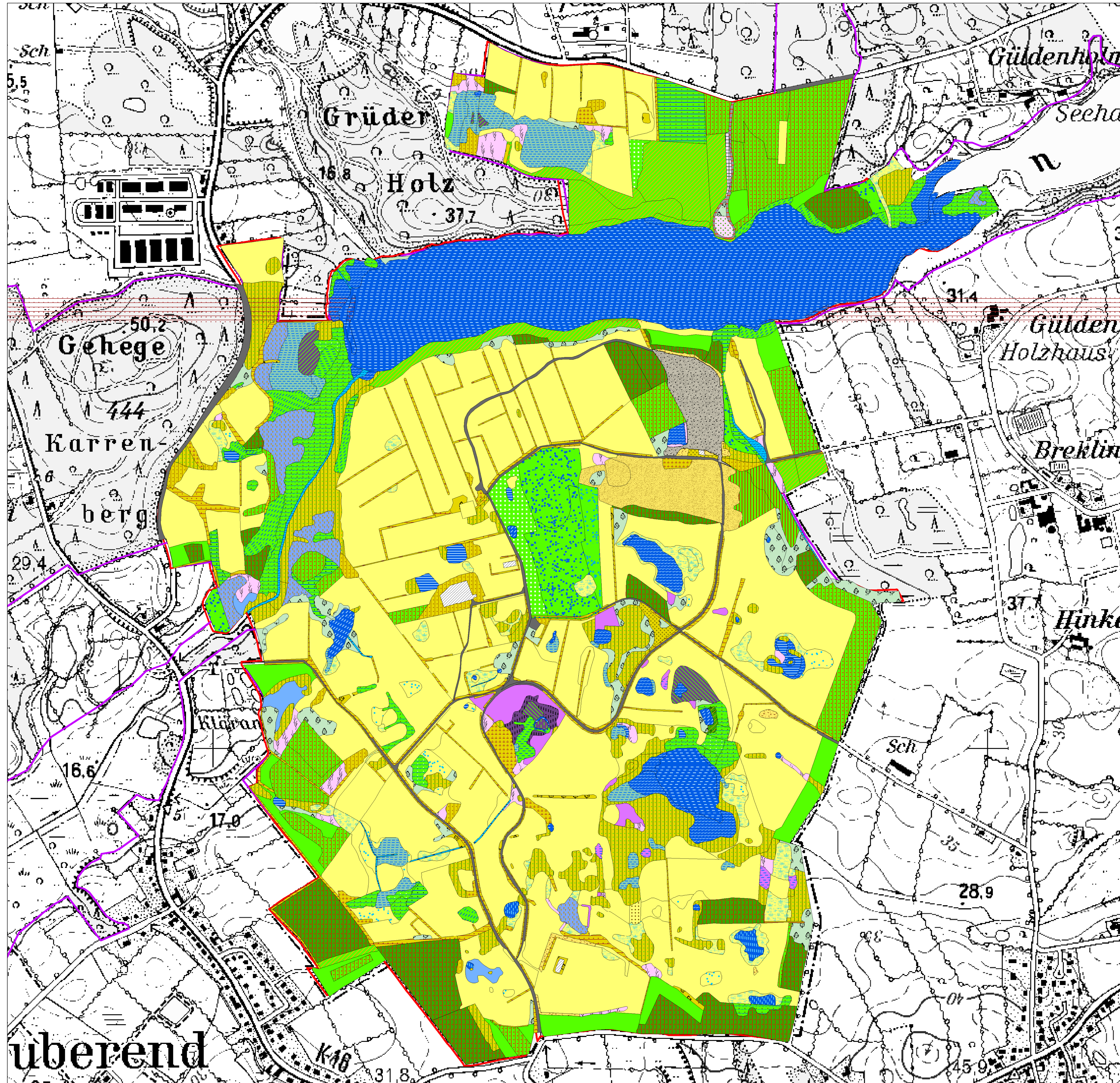

- Wälder**
- 43.01 Birken-Moorwälder
- 43.02.01.02 degradiertes Birken- und Birken-Erlenbruchwald nährstoffarmer Standorte
- 43.02.02 Erlenbruchwälder nährstoffreicher Standorte
- 43.03.02 degradiertes Sumpfwald
- 43.04.01 Fließgewässer begleitende Erlen- und Eschenwälder
- 43.04.01.02 Eschenwald (an Fließgewässern)
- 43.04.03.01 Hartholzauewald mit natürlicher oder naturnaher Überflutungsdynamik
- 43.07.02 Eichen-Hainbuchenwälder staunasser bis feuchter Standorte
- 43.07.03 Birken-Birken-Eichenwald feuchter bis frischer Standorte
- 43.07.04 Buchen(misch-)wälder frischer, basenarmer Standorte
- 43.07.04.01 Buchen-Eichenwald frischer, basenarmer Standorte
- 43.08.05.03 Birken-Stieleichen-Trockenwald auf Sand
- 43.09 Laub(misch-)holzforste einheimischer Baumarten
- 43.09.01 Laub(misch-)holzforste feuchter Standorte mit einheimischen Baumarten
- 43.09.02 Laub(misch-)holzforste frischer Standorte mit einheimischen Baumarten
- 43.10 Laub(misch-)holzforste eingeführter Baumarten (inkl. subspontane An siedlungen)
- 43.10.02 Laub(misch-)holzforste frischer Standorte mit eingeführten Baumarten
- 44.02.01.02 trockener Fels-Kiefernwald basenreicher Standorte
- 44.05.02 Nadel(misch-)forste frischer Standorte mit eingeführten Baumarten
- 42.09.04 Eichen-(Birke, Kiefer, Aspe)-Sukzessionswald
- 42.09.05 Sonstiger Sukzessionswald
- Kleingehölze**
- 41.01 Gebüsch mit überwiegend autochthonen Arten
- 41.01.02 (Weiden-) Gebüsch in Auen
- 41.01.03 Gebüsch nasser bis feuchter organischer Standorte
- 41.01.05 Gebüsch trocken-warmer Standorte
- 41.02 Feldgehölze mit überwiegend autochthonen Arten
- 41.03 Hecken mit überwiegend autochthonen Arten
- 41.03.01 Wallhecken, Knicks
- 41.03.03.01 Hecke auf ebenen Rainen oder Böschungen feuchter bis nasser Standorte
- 41.04 Gehölzanzpflanzungen und Hecken aus überwiegend nicht autochthonen Arten
- 41.05 Einzelbäume, Baumreihen und Baumgruppen
- 41.05.04 Allee bzw. Baumreihe
- Moore, Sümpfe und Röhrichte**
- 36 HOCH-, ZWISCHEN- UND ÜBERGANGSMOORE
- 36.02.01 Übergangsmoor oder Zwischenmoor der planaren bis submontanen Stufe
- 36.03.01.02 Moordegenerationsstadien mit Dominanz von Pfeifengras
- 36.05 Moor-Regenerationsflächen
- 37 GROSSEGGENRIEDER
- 38.02 Schilfröhrichte
- Heiden**
- 40 ZWERGSTRAUCHHEIDEN
- 40.02 Moor- oder Sumpfheide
- 40.03 Heide auf sandigen Böden (Calluna-Heiden)
- Trocken- und Halbtrockenrasen**
- 34.04 Sandtrockenrasen
- 34.04.03 ausdauernder Sandtrockenrasen mit geschlossener Narbe
- Grünland**
- 34.07.01 artenreiches frisches Grünland der planaren bis submontanen Stufe
- 34.08.01 artenarmes, frisches Intensivgrünland der planaren bis submontanen Stufe
- 35.01.01.01 oligo- bis mesotrophe, kalkarme Niedermoor der planaren bis submontanen Stufe
- 35.02.03 sonstiges extensives Feucht- und Nassgrünland der planaren bis submontanen Stufe
- 35.02.03.01 sonstige extensive Feucht- bzw. Nasswiese der planaren bis submontanen Stufe
- 35.02.05 Flutrasen
- Gewässer**
- 23.01.01 natürliches und naturnahes Röhrlal
- 23.03.02 anthropogen stark beeinträchtigtes Potamal
- 23.05.01 Graben mit ganzjährigem Fließgewässercharakter
- 24 STEHENDE GEWÄSSER
- 24.01.01 natürlicher oder naturnaher, dystropher See und Weiher (inkl. naturnahe, dystrophe Teiche)
- 24.02 oligotrophe stehende Gewässer
- 24.02.02 oligotrophe Weiher
- 24.03.03 mesotrophe Weiher und Flachseen (inkl. naturnahe, mesotrophe Teiche)
- 24.03.05 mesotrophe Tümpel
- 24.04.03 eutropher Weiher und Flachsee (inkl. naturnahe eutrophe Teiche)
- 24.05 poly-hypertrophe stehende Gewässer
- 24.05.01 poly-hypertropher See und Weiher
- Hochtaiden und Ruderalfluren**
- 39.01.01.02 Wald- und Gehölzäume oligo- bis mesotrophe, feuchter bis frischer Standorte
- 39.02.01 Kahlschlag auf kalkarmen Standort
- 39.06 Ruderalstandorte
- 39.06.03 frische bis nasse Ruderalstandorte
- sonstiges**
- 52 VERKEHRSANLAGEN UND PLÄTZE
- 52.01 Straßen
- 53.01.04 drei- bis sechsgeschossige Häuser
- 53.01.13 Lager und Depotgebäude
- 54 DEPONIER- UND RIESELFELDER
- 57 sonstige Flächen

Grenze FFH-Gebiet, Stand 2014 (BN)
Grenze des Bearbeitungsgebietes

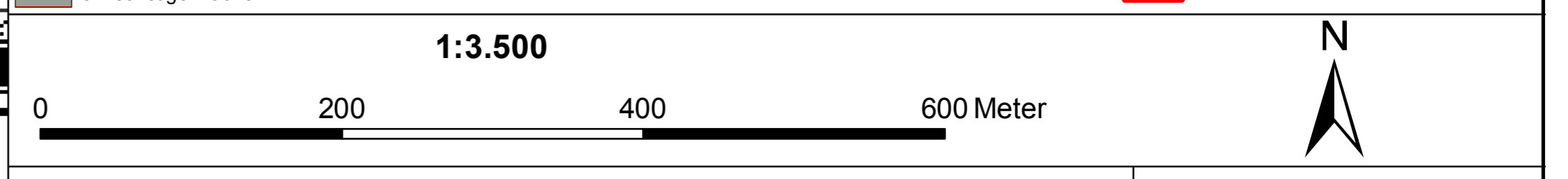

Kartierung und Bearbeitung:
Bundesamt für Infrastruktur, Umweltschutz
und Dienstleistungen der Bundeswehr
- GS II 4 (Naturschutz, Ökologie, Nachhaltigkeit) -
Bundesanstalt für Immobilienaufgaben
Bundesforstbetrieb Trave
Funktionsbereich Naturschutz
Projektgruppe EFTAS-PMB-NLU
Kartierzeitraum: 2009



Stand: Februar 2016