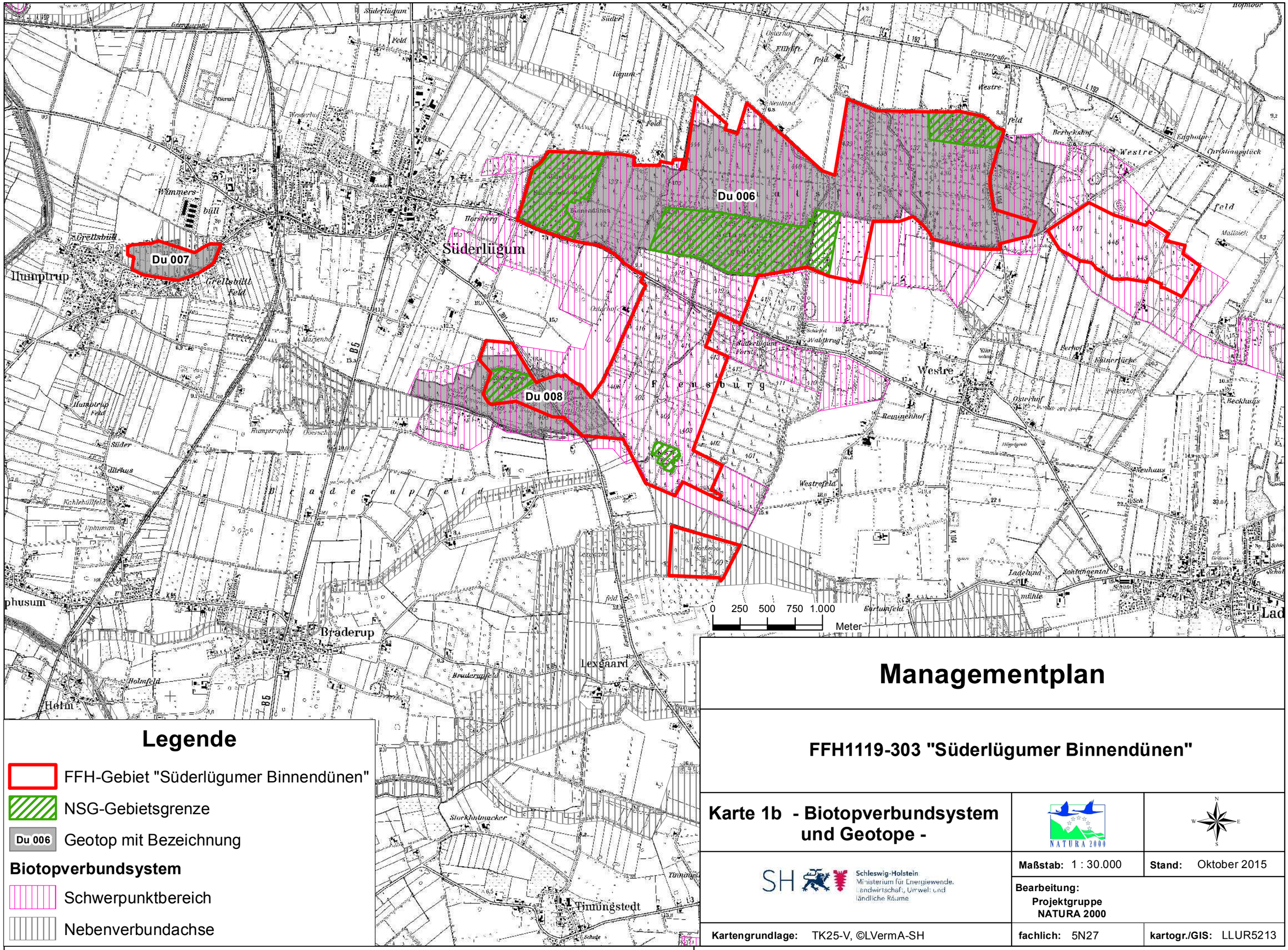

Managementplan

FFH1119-303 "Süderlügumer Binnendünen"

Legende

- FFH-Gebiet "Süderlügumer Binnendünen"
- NSG-Gebietsgrenze
- Du 006 Geotop mit Bezeichnung

Biotopverbundsystem

- Schwerpunktbereich
- Nebenverbundachse

Karte 1b - Biotopverbundsystem und Geotope -

NATURA 2000

Maßstab: 1 : 30.000

Stand: Oktober 2015

Schleswig-Holstein
Ministerium für Energiewende, Landwirtschaft, Umwelt und ländliche Räume

Bearbeitung:
Projektgruppe NATURA 2000

Kartengrundlage: TK25-V, ©LVermA-SH

fachlich: 5N27

kartogr./GIS: LLUR5213